SULLE NOTE DEL ROCK

JOE JONAS in poster

intervista ai SONOHRA

Witch

Cornelia Hay Lin

€ 2,60*
Febbraio 2011
n.119

I giochi del cuore

TEST

Scopri chi è il tuo lui!

www.witchmagazine.it

The Walt Disney Company Italia s.r.l. - Mensile n.119 - Febbraio 2011 - Poste Italiane spa - Sped. in A.P. - D.L. 353/03 art. 1, comma 1, DCB Verona - *Italy only

9 771592 014003 10119

Sommario

Un numero pieno d'amore!

VERONICA, IL DIRETTORE

W.I.T.C.H.
numero 119
febbraio 2011

Vi svelo un segreto; la storia che andrete a leggere questo mese parla un po' anche di me. Non so se la nostra Teresa abbia ascoltato in una delle nostre riunioni i soliti chiacchiericci di redazione oppure si tratti di pura coincidenza, sta di fatto che mi ritrovo questo mese coprotagonista nella storia di Hay Lin...
In quel suo primo bacio ci sta il ricordo di quella mia estate di tanti anni fa. Per me non esisteva nessun altro: senza mai dichiararmi e aspettando che lo facesse lui, sognavo a occhi aperti, tanto che spesso le mie amiche dovevano riportarmi sulla terra. Aspettavo quell'agognato bacio, che non arrivava mai. Al suo posto, Camillo, in stazione, mi diede un biglietto, facendosi promettere che lo avrei letto solo una volta partita. Mi batteva forte il cuore e quando lo leggevo sentivo ancora il suo profumo e la sua voce... Quel biglietto lo conservo ancora oggi e, qualche volta, soprattutto quando ci sono dei momenti di tensione o nervosismo, lo rileggo. Finiva con... I love you. Da allora penso che le parole dette col cuore abbiano un valore inestimabile. Da allora penso che San Valentino sia una festa per tutti quelli che credono nelle parole del cuore, anche se non hanno un vero amore. Buon mese a tutti noi!
We ❤ You

Veronica

Accessorize

Posta 4
Lettere, messaggi, email per le Witch

W-Cell 8
I segreti del cellulare di Cornelia!

Web 10
Un amore di blog!

Test 52
L'amo o non l'amo?

Moda 56
I love jeans

On the road 60
Il reportage di una lettrice da Copenaghen!

Oroscopo 72
I consigli delle stelle!

Musica nell'aria
Copertina: *Disegno* Giada Perissinotto *Colore* Andrea Cagol
12

Storie a fumetti
63 **You Witch** Momenti inediti di magia da vivere insieme
Disastri in cucina

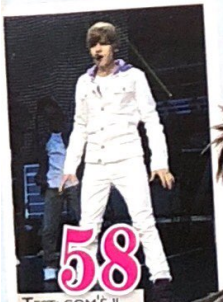
58 TEST: COM'È IL TUO LUI IDEALE?

54 SAN VALENTINO: GIOCHI DEL CUORE

Witch cuties! 7 UNA BELLA SORPRESA

50 MUSICA: IL MONDO DEI SONOHRA

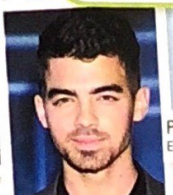
11-71 POSTER: EMMA MARRONE E JOE JONAS

Witch cuties!

Una bella sorpresa

Sceneggiatura di Lucio Leoni - Disegno e colore di Paolo Campinoti

W...CELL

TUTTO QUELLO CHE AVRESTI SEMPRE VOLUTO SAPERE SUI CELLULARI DELLE WITCH, MA NON AVEVI CREDITO... PER CHIEDERE!

Curiosità e consigli, dal mondo di Cornelia

A cura di Alessandro Ferrari. Disegni di Danilo Loizedda.

CORNELIA HALE

Modello: touch screen

Mi piace cambiare spesso... restando sempre la stessa!

Nome: green-planet

È così bello... che gli manca solo la parola!!!

Credito residuo: 30,00 €

Essere sempre pronta a una lunghissima telefonata con le amiche è la mia specialità!

La mia custodia

Non la cambio mai, non importa quale cell. ci sia dentro. È un regalo speciale di Hay Lin: lo ha cucito lei e ci sono cinque fiori, uno per ognuna di noi...

Il mio sfondo

Ok, lo so, forse sono un po' troppo vanitosa, ma quando vengo bene in foto mi piaccio un sacco!

La mia suoneria

"Upside down and I can't stop it now!"

Alice in Wonderland è la mia favola preferita e questa canzone mi piace così tanto che faccio fatica a... mettere la suoneria in modalità riunione in classe! Se mi beccano i prof., sono fritta!

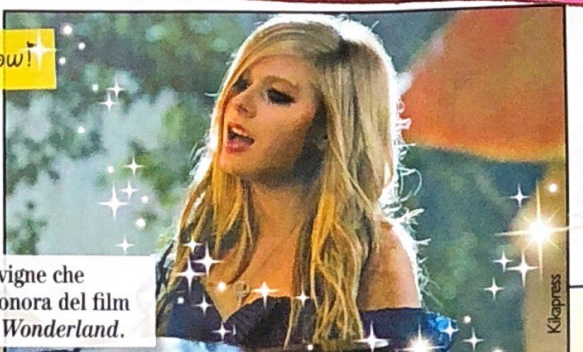

In questa foto Avril Lavigne che interpreta la colonna sonora del film di Tim Burton *Alice in Wonderland*.

Kilapress

I miei SMS

Quelli che non posso cancellare e ogni tanto rileggo!

SMS da: **PETER**
Ho una sorpresa per te. Affacciati alla finestra, Cornelia...

SMS da: **PAPÀ**
Sai quei pattini nuovi che volevi così tanto per la tua prima gara regionale? Ti aspettano a casa, tesoro mio. A stasera!

SMS da: **IRMA**
La pianti, biondina? Io, Will, Tara e Hay Lin siamo in spiaggia spaparanzate al sole, ma tu non riesci a NON MANCARCI! Antipatica :P

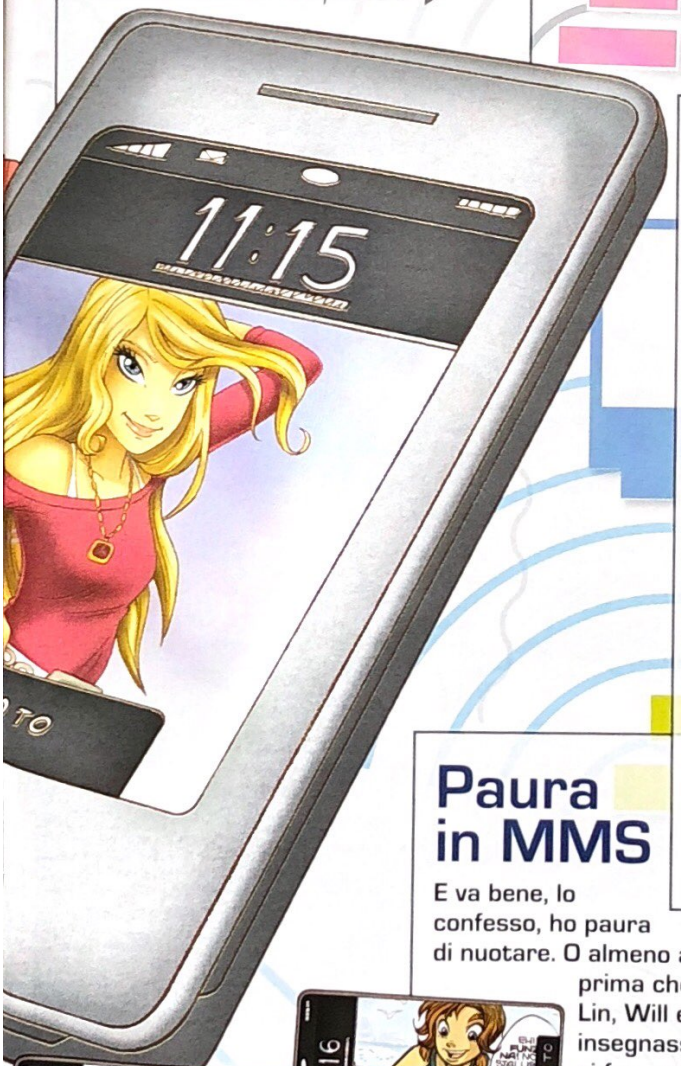

Le mie foto

Ne ho così tante che a volte ho paura mi esploda il cell! Alcune non le cancellerei mai: come quelle di mamma, di papà, della mia insopportabile-dispettosa-rumorosa-in realtà-ADORABILE-sorellina Lilian, del mio gatto Napoleone (me l'ha regalato Will, sapete?) e soprattutto la foto del mio primo vero bacio con PETER LANCELOT COOK. Che sarebbe, insomma, sì... il mio ragazzo (oltre che il fratello di Taranee)!

Paura in MMS

E va bene, lo confesso, ho paura di nuotare. O almeno avevo paura, prima che Irma, Hay Lin, Will e Taranee mi insegnassero come si fa – e non è stato facile! :/ Ora non sono di certo una sirena, ma almeno sto a galla. E tutto grazie a loro. La cosa migliore delle paure, mi sa, è quando le racconti a qualcuno di cui ti fidi e magicamente smettono di spaventarti così tanto...

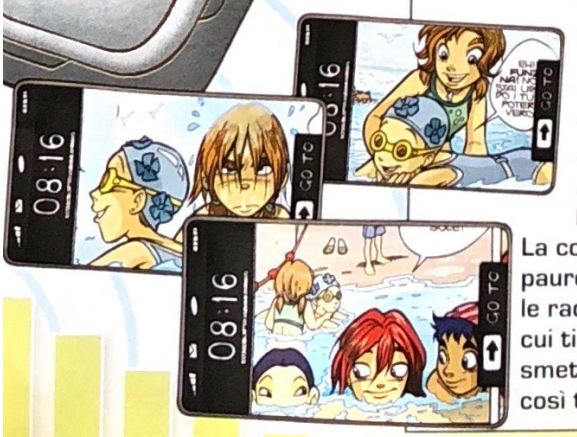

Go Green

Le applicazioni da cell che preferisco sono quelle GREEN, che ti consigliano come aiutare l'ambiente. Provatele, la Terra ne ha bisogno. Parola di Guardiana! :)

Sgeneggiatura: **Teresa Radice**
Lay out: **Giada Perissinotto**
Clean up: **Davide Baldoni**
Chine: **Marina Baggio, Roberta Zanotta**

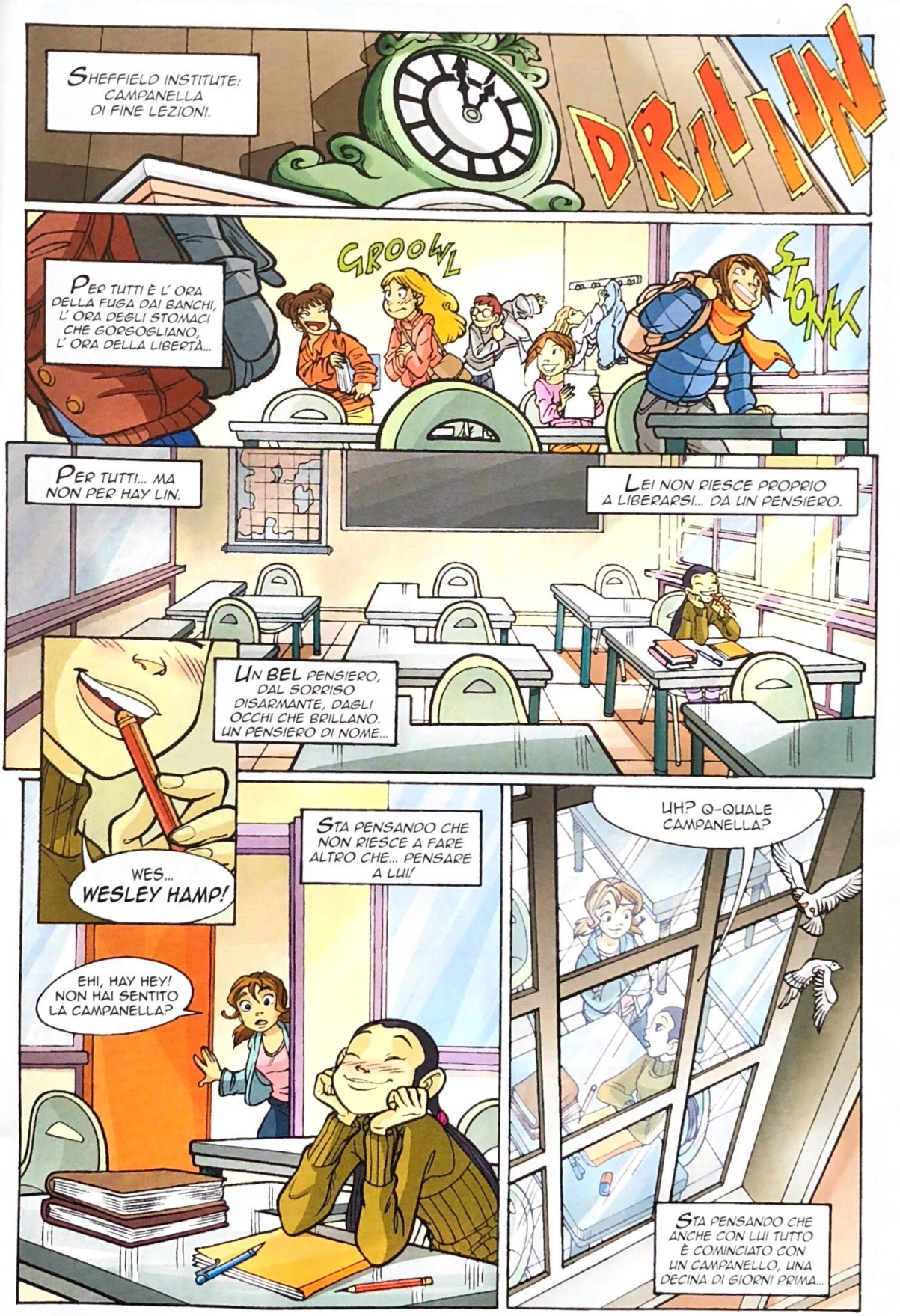
SHEFFIELD INSTITUTE: CAMPANELLA DI FINE LEZIONI.
DRIIIN
PER TUTTI È L' ORA DELLA FUGA DAI BANCHI, L' ORA DEGLI STOMACI CHE GORGOGLIANO, L' ORA DELLA LIBERTÀ...
GROOWL
STONK
PER TUTTI... MA NON PER HAY LIN.
LEI NON RIESCE PROPRIO A LIBERARSI... DA UN PENSIERO.
UN BEL PENSIERO, DAL SORRISO DISARMANTE, DAGLI OCCHI CHE BRILLANO. UN PENSIERO DI NOME...
WES... WESLEY HAMP!
STA PENSANDO CHE NON RIESCE A FARE ALTRO CHE... PENSARE A LUI!
EHI, HAY HEY! NON HAI SENTITO LA CAMPANELLA?
UH? Q-QUALE CAMPANELLA?
STA PENSANDO CHE ANCHE CON LUI TUTTO È COMINCIATO CON UN CAMPANELLO, UNA DECINA DI GIORNI PRIMA...

DLIN DLON
THE SILVER DRAGON
CHINESE
SONO GIÀ ARRIVATI I PRIMI CLIENTI?

VADO A VEDERE!
3
FEBBR
CAPODANNO CINESE, COME DA TRADIZIONE, AL SILVER DRAGON FERVONO GLI ULTIMI PREPARATIVI...

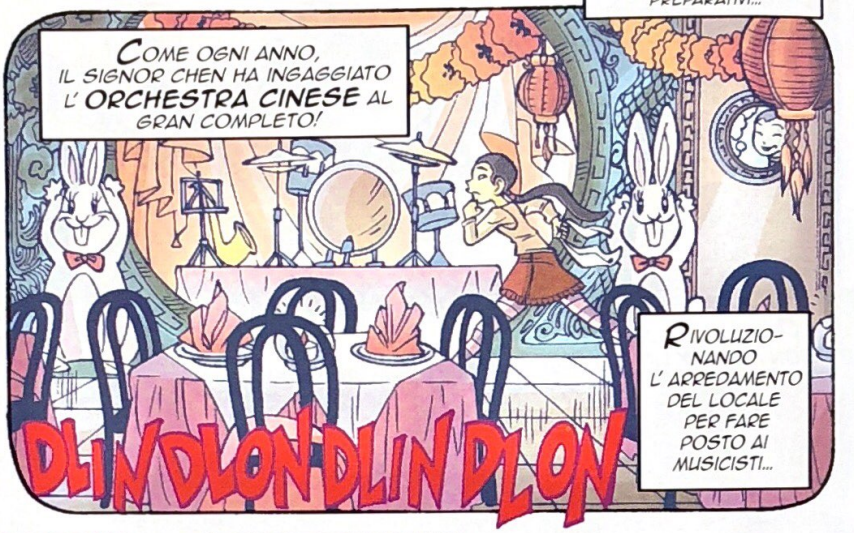
COME OGNI ANNO, IL SIGNOR CHEN HA INGAGGIATO L' ORCHESTRA CINESE AL GRAN COMPLETO!
RIVOLUZIONANDO L' ARREDAMENTO DEL LOCALE PER FARE POSTO AI MUSICISTI...
DLIN DLON DLIN DLON

...E PER FAR FRONTE ALL' AUMENTO DI PRENOTAZIONI PER L' OCCASIONE!
ECCOMI! ARRIVO, ARRIVO!
DLIN DLON
RISERVATO

I PRIMI CLIENTI NON SONO ANCORA ARRIVATI E HAY LIN È GIÀ STREMATA...
DLIN DLON
TRUNK
TRUNK
EHI! UN ATTIMO DI PAZIENZ...

...AH.
EHM... CIAO!

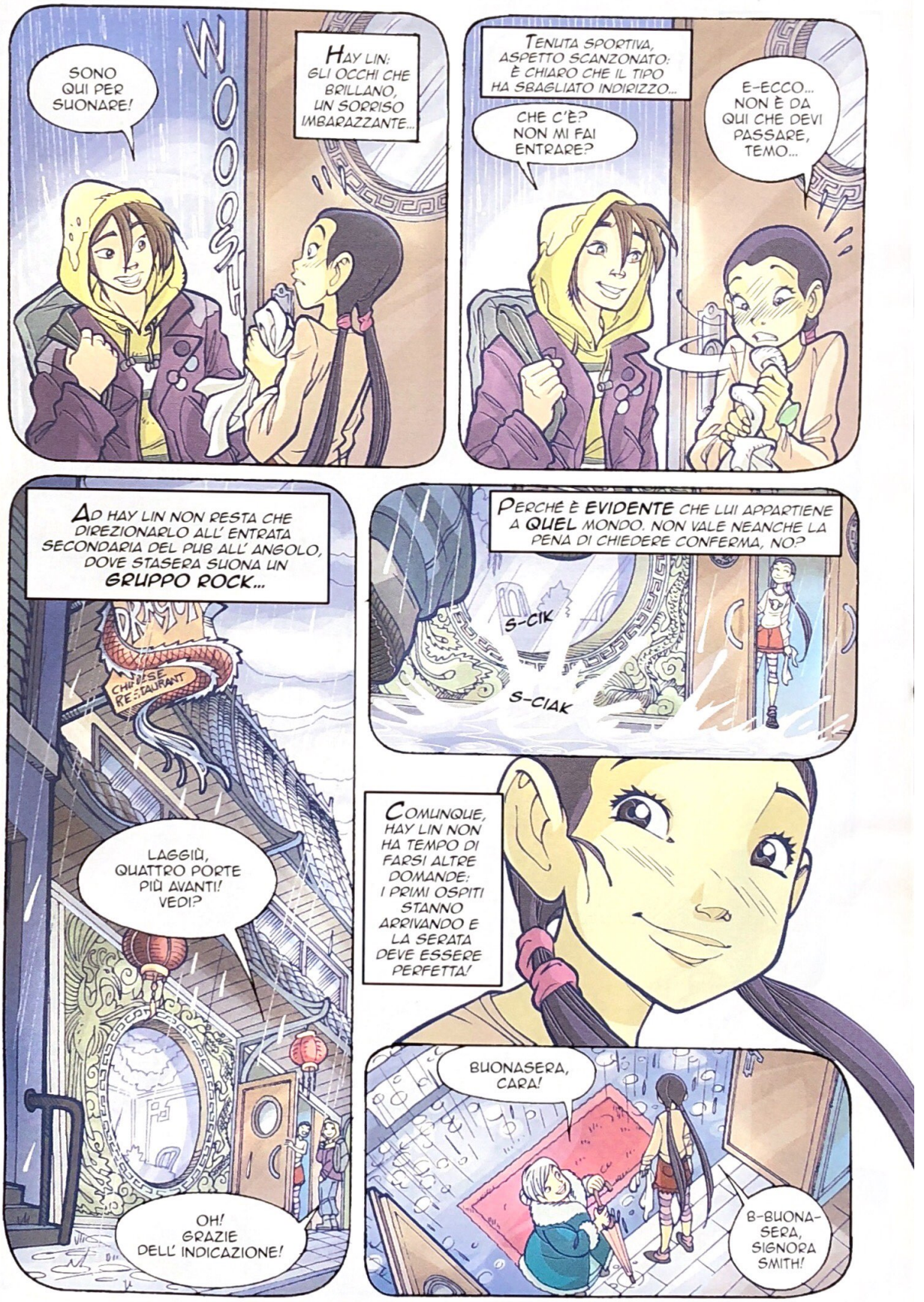
SONO QUI PER SUONARE!
WOOSH
HAY LIN: GLI OCCHI CHE BRILLANO, UN SORRISO IMBARAZZANTE...
TENUTA SPORTIVA, ASPETTO SCANZONATO: È CHIARO CHE IL TIPO HA SBAGLIATO INDIRIZZO...
CHE C'È? NON MI FAI ENTRARE?
E-ECCO... NON È DA QUI CHE DEVI PASSARE, TEMO...
AD HAY LIN NON RESTA CHE DIREZIONARLO ALL' ENTRATA SECONDARIA DEL PUB ALL' ANGOLO, DOVE STASERA SUONA UN GRUPPO ROCK...
CHINESE RESTAURANT
LAGGIÙ, QUATTRO PORTE PIÙ AVANTI! VEDI?
OH! GRAZIE DELL' INDICAZIONE!
PERCHÉ È EVIDENTE CHE LUI APPARTIENE A QUEL MONDO. NON VALE NEANCHE LA PENA DI CHIEDERE CONFERMA, NO?
S-CIK
S-CIAK
COMUNQUE, HAY LIN NON HA TEMPO DI FARSI ALTRE DOMANDE: I PRIMI OSPITI STANNO ARRIVANDO E LA SERATA DEVE ESSERE PERFETTA!
BUONASERA, CARA!
B-BUONA-SERA, SIGNORA SMITH!

E ANCHE LEI VUOLE ESSERE PERFETTA!
ECCO FATTO! ROSSO, COLORE DELLA FESTA!
DEVO SBRIGARMI, LA SALA È GREMITA!
PAPÀ AVRÀ GIÀ COMINCIATO A SERVIRE GLI APERITIVI, MENTRE L'ORCHESTRA INTONA IL PRIMO PEZZ...
STRANO! IL CONCERTO NON HA ANCORA AVUTO INIZIO E...
...E NELL'ARIA C'È UNA STRANA AGITAZIONE! CHE COSA SARÀ SUCCESSO?

ALLORA, YANG! SI PUÒ SAPERE DOVE SI È CACCIATO TUO NIPOTE?
È QUEL CHE MI DOMANDO ANCH'IO! PROPRIO NON CAPISCO...
GUARDATE! ECCOLO, FINALMENTE!
PANT, UFF! CHIEDO SCUSA! C'È STATO UN MALINTESO...
WESLEY HAMPSTEAD! QUESTA PROPRIO NON ME L' ASPETTAVO DA TE, RAGAZZO!
ZIO, NON CI CREDERAI! UNA RAGAZZA MI HA DIROTTATO DA UN'ALTRA PARTE E MI SONO RITROVATO ALLE PROVE DI UN GRUPPO ROCK!
E QUELLI CREDEVANO CHE FOSSI IL SOSTITUTO CHE STAVANO ASPETTANDO! MI CI È VOLUTO UN PEZZO PER CONVINCERLI CHE...
ORA BASTA SCUSE! IL PUBBLICO HA GIÀ ATTESO FIN TROPPO!
TE LO GIURO, È ANDATA COSÌ! È STATA QUELLA RAGAZZA CHE...
EHI! QUELLA RAGAZZA!
ULP!

LA SERATA SI RIVELA UN PIENO SUCCESSO...

...FINO ALLA FINE!
I-IO, ECCO... CREDO DI DOVERTI DELLE SCUSE.
NON IMPORTA, DAVVERO! IN FONDO È STATO DIVERTENTE!

UN FLAUTO TRAVERSO IN UN GRUPPO ROCK! AVREBBE POTUTO ESSERE ORIGINALE, NON TROVI?

MA, COME VEDI, STASERA IL MIO POSTO ERA QUI! E DEVO DIRE CHE NON MI PENTO AFFATTO DI ESSERE TORNATO, CARA...
EHM... HAY LIN!

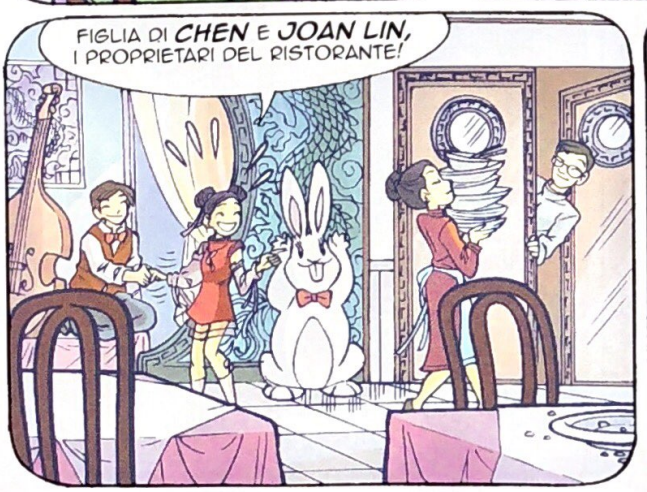
FIGLIA DI CHEN E JOAN LIN, I PROPRIETARI DEL RISTORANTE!

OH! IO SONO WESLEY HAMP! FIGLIO DI ARNOLD HAMP DI HEATHERFIELD E DI MEI YANG DI PECHINO, SORELLA DEL TROMBETTISTA!

È IL PRIMO FLAUTO TRAVERSO DELL' ORCHESTRA...

MA SUONA BENE?
MA MICA LO È STATO A SENTIRE! SECONDO ME LO HA SOLO GUARDATO TUTTO IL TEMPO...
SPIRITOSA! SUONA BENISSIMO!

INSOMMA, UN AUTENTICO COLPO DI FULMINE! QUELLA SERA VI SIETE SCAMBIATI I NUMERI DI TELEFONO E...
OH, NO, NO, NO! AL CONTRARIO! PROBABILMENTE NON CI SAREMMO NEMMENO PIÙ RIVISTI, SE NON FOSSE STATO PER VIVALDI!
VIVA... CHI??

ANTONIO VIVALDI, COMPOSITORE ITALIANO DEL SETTECENTO, AUTORE TRA L' ALTRO DELLE QUATTRO STAGIONI!
YUM! LA MIA PIZZA PREFERITA!

IRMA! UN COMPOSITORE È UNO CHE COMPONE MUSICA!
E NON GUARDARMI COSÌ! LO AMMETTO, NON L' HO MAI SENTITO NOMINARE!

A ESSERE SINCERA NEMMENO IO, PRIMA DI ALLORA! MA È PROPRIO GRAZIE A LUI SE WESLEY E IO CI SIAMO INCONTRATI DI NUOVO...

"O MEGLIO, GRAZIE ALLE PAROLE CON CUI WESLEY MI SALUTÒ QUELLA SERA..."
SCUSAMI ANCORA, EH! È CHE NON AVEVI L' ARIA DEL MUSICISTA CLASSICO, ECCO!
TU, INVECE, MI RICORDI PROPRIO UN'ARIA DI VIVALDI!

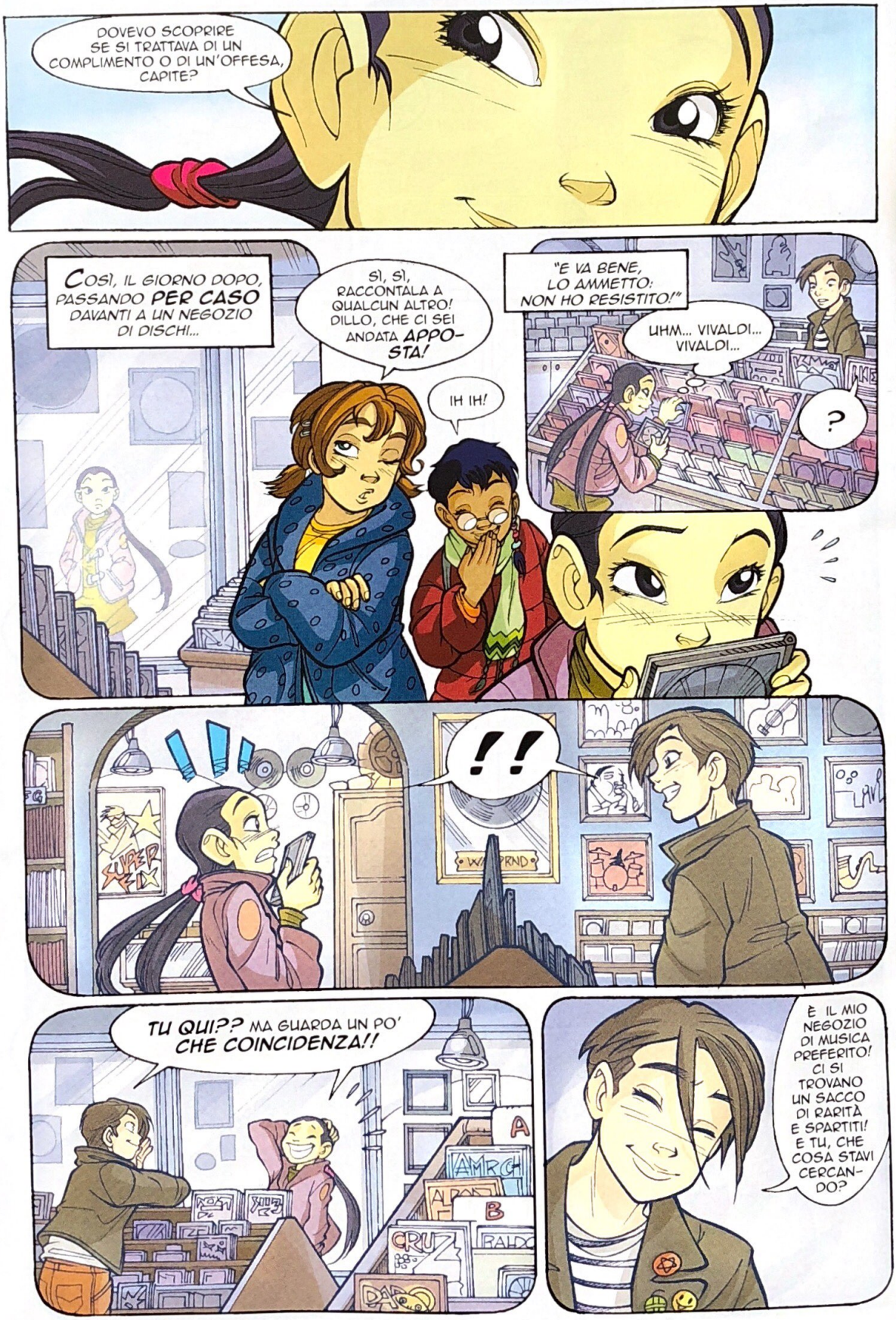
DOVEVO SCOPRIRE SE SI TRATTAVA DI UN COMPLIMENTO O DI UN'OFFESA, CAPITE?
COSÌ, IL GIORNO DOPO, PASSANDO PER CASO DAVANTI A UN NEGOZIO DI DISCHI...
SÌ, SÌ, RACCONTALA A QUALCUN ALTRO! DILLO, CHE CI SEI ANDATA APPOSTA!
IH IH!
"E VA BENE, LO AMMETTO: NON HO RESISTITO!"
UHM... VIVALDI... VIVALDI...
?
!!
TU QUI?? MA GUARDA UN PO' CHE COINCIDENZA!!
A
B
È IL MIO NEGOZIO DI MUSICA PREFERITO! CI SI TROVANO UN SACCO DI RARITÀ E SPARTITI! E TU, CHE COSA STAVI CERCANDO?

IMMAGINATE L' IMBARAZZO: AVREI DOVUTO AMMETTERE CHE NON SAPEVO NULLA DI MUSICA CLASSICA E INVECE WESLEY...
NON CHE M'IMPORTI MOLTO CHE COSA STAVI CERCANDO, DOPO TUTTO, VISTO CHE HAI TROVATO ME!
!!
TI VA DI SENTIRE UN PO' DI MUSICA DAL VIVO? STAVO GIUSTO PER ANDARE A PROVARE AL PARCO!
AL... PARCO??
CERTO! IN QUESTO PERIODO DELL' ANNO È QUASI SEMPRE DESERTO! L' IDEALE PER TROVARE LA GIUSTA CONCENTRAZIONE!
ALLORA... VIENI?
O-OK...

"ERA UNA DI QUELLE LUMINOSE GIORNATE DI FINE INVERNO NELLE QUALI GIÀ SI RESPIRA UN PO' DI PRIMAVERA..."
"CI SIAMO SEDUTI SOTTO UN ALBERO SOLITARIO NEL PARCO DESERTO E LUI SI È MESSO A SUONARE..."
"LA SUA MUSICA... LA SUA MUSICA ACCAREZZAVA L' ARIA... E L' ARIA ACCAREZZAVA ME..."
UNA COSA DA BRIVIDO, VI DICO!

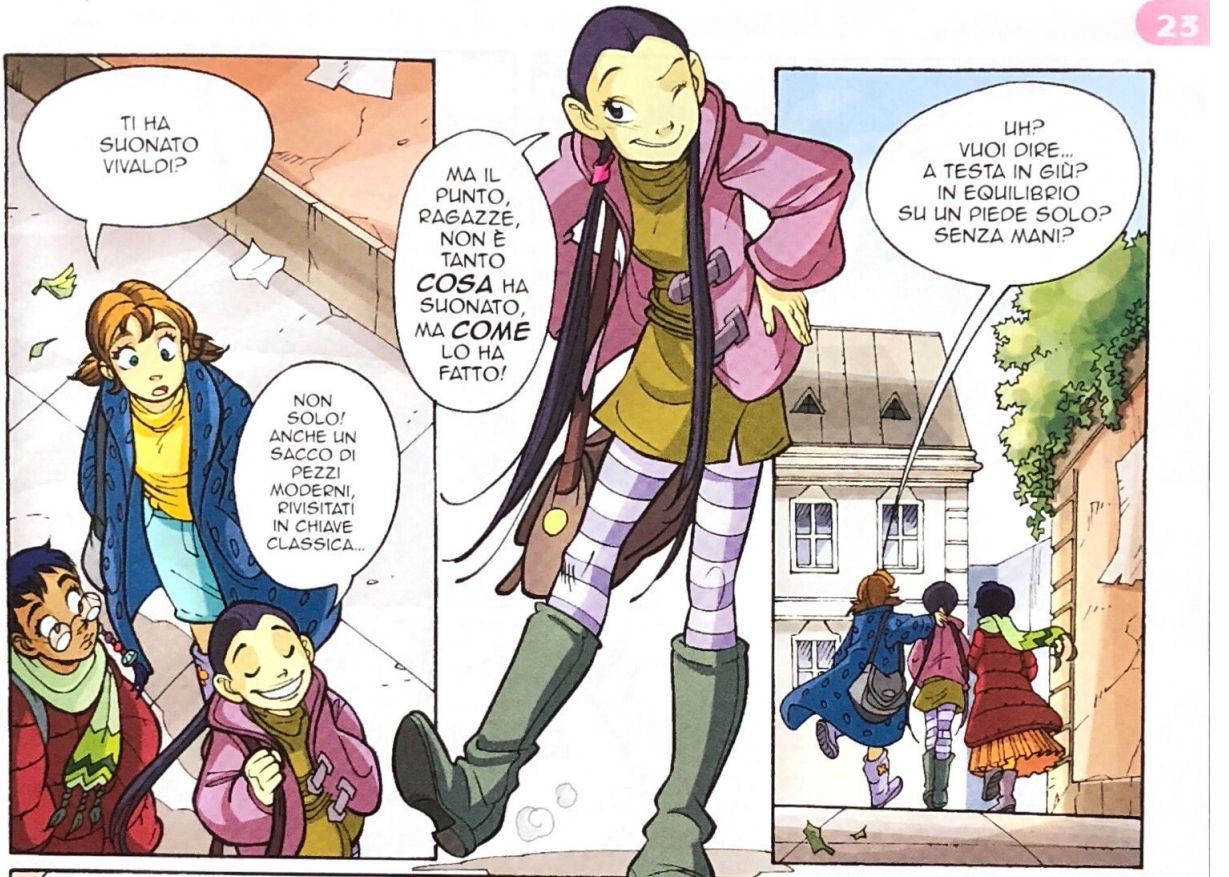
TI HA SUONATO VIVALDI?
NON SOLO! ANCHE UN SACCO DI PEZZI MODERNI, RIVISITATI IN CHIAVE CLASSICA...
MA IL PUNTO, RAGAZZE, NON È TANTO COSA HA SUONATO, MA COME LO HA FATTO!
UH? VUOI DIRE... A TESTA IN GIÙ? IN EQUILIBRIO SU UN PIEDE SOLO? SENZA MANI?

VOGLIO DIRE... ERA COME SE PARLASSE CON LE NOTE! COME SE FOSSE UNA COSA SOLA CON LA MUSICA!
VUOL DIRE CHE È COTTA A PUNTINO, ECCO COSA VUOL DIRE...
IH IH!

IN EFFETTI NON MI SONO MAI SENTITA TANTO... LEGGERA E FELICE! E WESLEY È SEMPRE COSÌ DOLCE E PREMUROSO E...

ASPETTA A PRENDERE IL VOLO, PICCIONCINA! COME SAREBBE A DIRE "SEMPRE"?
SIGNIFICA CHE SIETE USCITI INSIEME ALTRE VOLTE?

BE' SÌ... UN PAIO!
E...??

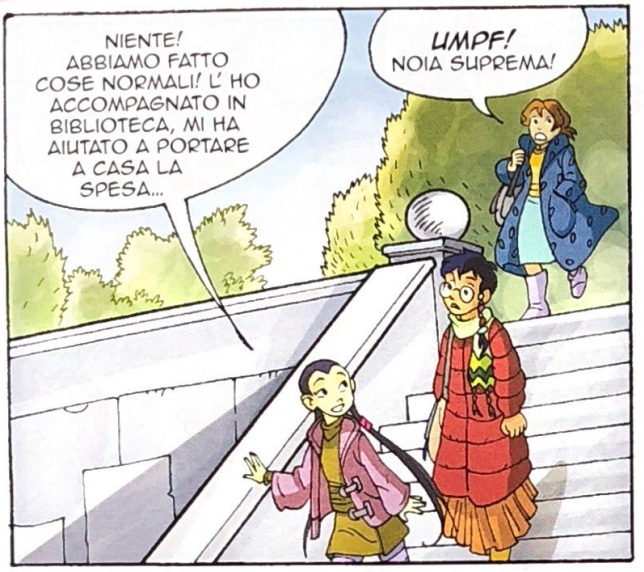
NIENTE! ABBIAMO FATTO COSE NORMALI! L' HO ACCOMPAGNATO IN BIBLIOTECA, MI HA AIUTATO A PORTARE A CASA LA SPESA...
UMPF! NOIA SUPREMA!

INSOMMA, SI PUÒ SAPERE QUANDO ARRIVA IL MOMENTO DEL PRIMO BACIO?
IO... ECCO...

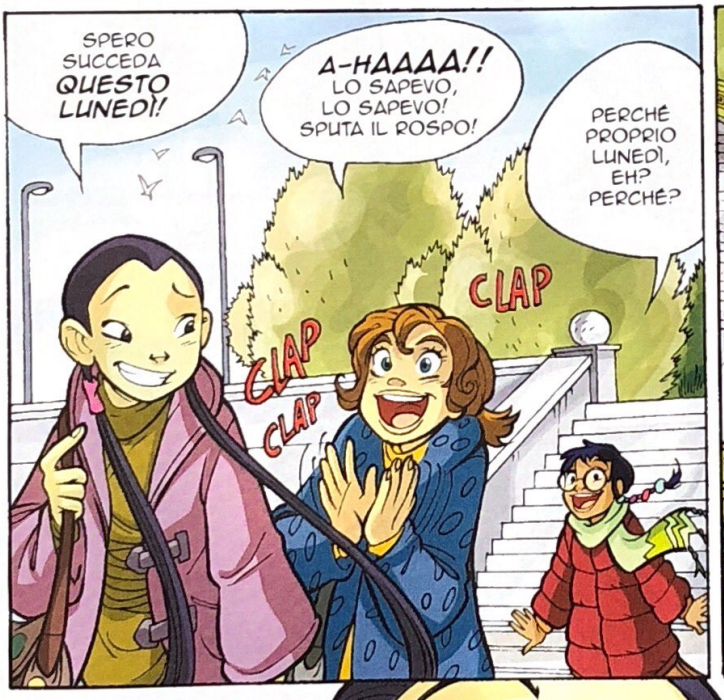
SPERO SUCCEDA QUESTO LUNEDÌ!
A-HAAAA!! LO SAPEVO, LO SAPEVO! SPUTA IL ROSPO!
PERCHÉ PROPRIO LUNEDÌ, EH? PERCHÉ?
CLAP
CLAP
CLAP

PERCHÉ WES VUOLE PORTARMI A PRANZO IN UN POSTO CARINO DOPO LA SCUOLA E...
EHI, UN MOMENTO! LUNEDÌ NON È UN GIORNO QUALSIASI! È SAN VALENTINO!

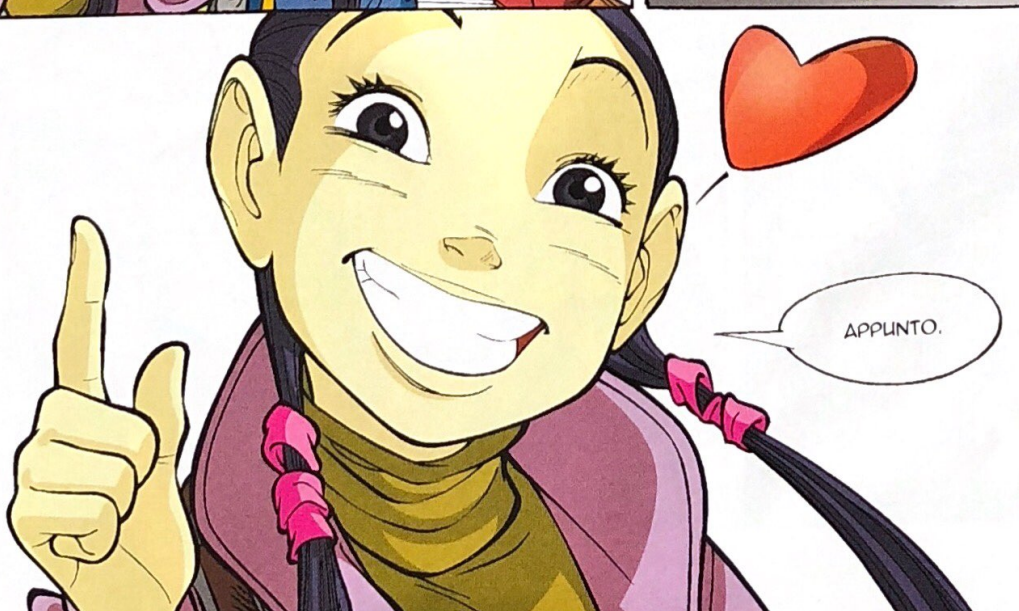
APPUNTO.

14 FEBBRAIO
"CHE DITE, SARÀ IL MOMENTO GIUSTO?"
OH, NO! DOPO TUTTA QUESTA STRADA!
ACCIDENTI A ME! AVREI DOVUTO TELEFONARE! MI DISPIACE TANTO, HAY LIN!
AELE
CIALITÀ
ALIANE
CHIUSO IL LUNEDÌ
MENÙ
PRANZO SALTATO, TEMO! ORMAI...
UHM... NON NE SAREI COSÌ SICURA! CONOSCO UN POSTO...
"...DOVE POSSIAMO RIMEDIARE QUALCOSA DI BUONO ANCHE ALL' ULTIMO MINUTO!"
IDEA GENIALE! E ADESSO COSA PROPONI?
"CHE NE DICI DI TORNARE A MANGIARE AL FARO?"
YUM! PIC-NIC CON VISTA MOZZAFIATO!
GIÀ, IL MARE D' INVERNO HA SEMPRE QUALCOSA DI SPECIALE...

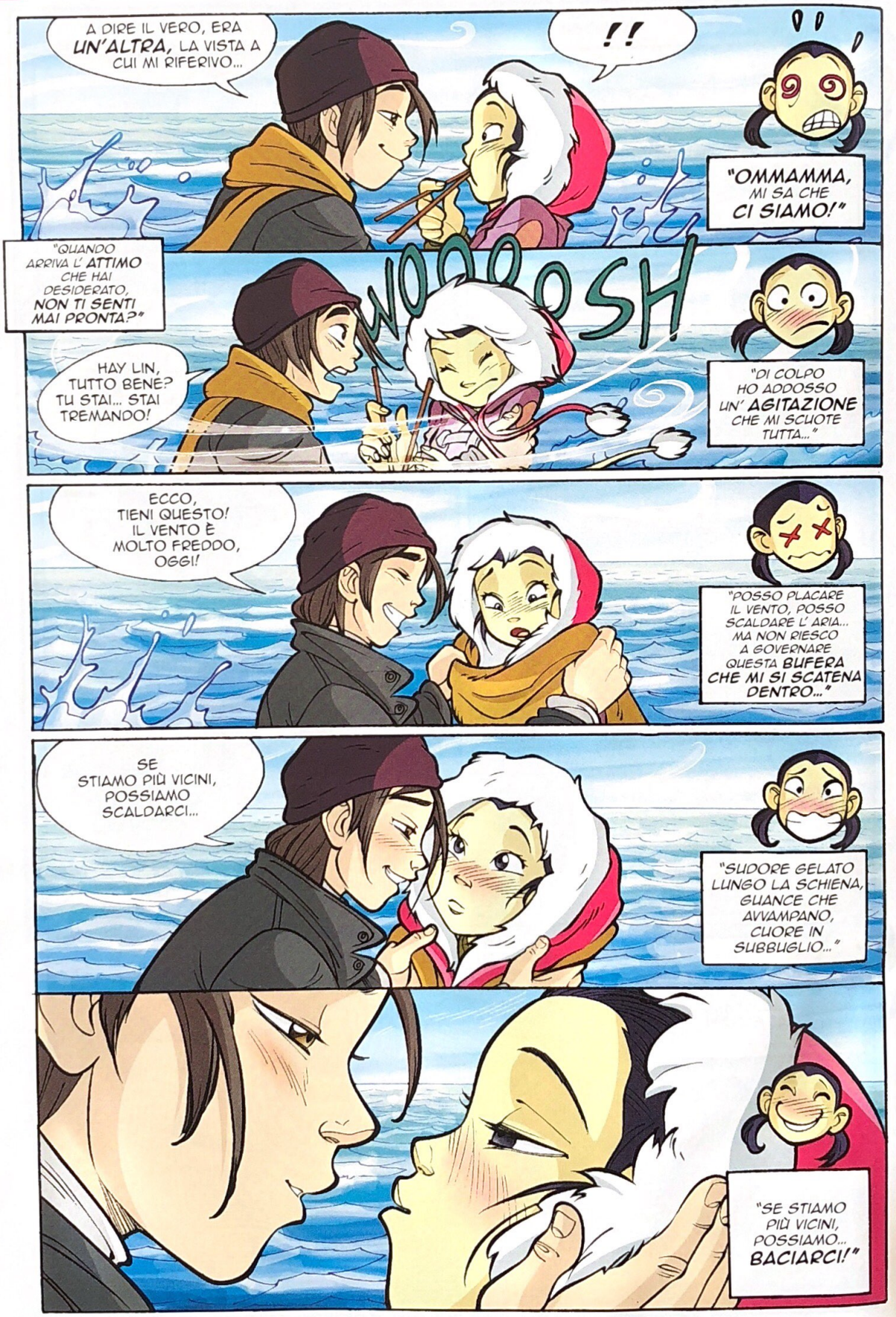
A DIRE IL VERO, ERA UN'ALTRA, LA VISTA A CUI MI RIFERIVO...
!!
"OMMAMMA, MI SA CHE CI SIAMO!"
"QUANDO ARRIVA L' ATTIMO CHE HAI DESIDERATO, NON TI SENTI MAI PRONTA?"
WOOOOSH
HAY LIN, TUTTO BENE? TU STAI... STAI TREMANDO!
"DI COLPO HO ADDOSSO UN' AGITAZIONE CHE MI SCUOTE TUTTA..."
ECCO, TIENI QUESTO! IL VENTO È MOLTO FREDDO, OGGI!
"POSSO PLACARE IL VENTO, POSSO SCALDARE L' ARIA... MA NON RIESCO A GOVERNARE QUESTA BUFERA CHE MI SI SCATENA DENTRO..."
SE STIAMO PIÙ VICINI, POSSIAMO SCALDARCI...
"SUDORE GELATO LUNGO LA SCHIENA, GUANCE CHE AVVAMPANO, CUORE IN SUBBUGLIO..."
"SE STIAMO PIÙ VICINI, POSSIAMO... BACIARCI!"

OPS!
WOOOOSH
UH?
NON PREOCCUPARTI! TE LO RIPRENDO!
WES!
WOOOSH
FERMATI! DOVE SCAPPI, BELLO?
WOOOSH
WES, LASCIIIA PERDERE! WEEEEES, STAI ATTENT...
SPLASH
...OH, NOOO!!
VISTO? CE L' HO FATTA!

GOLDEN'S.
MARTEDÌ POMERIGGIO.
Golden
AVREI DOVUTO PLACARE IL VENTO...
PFFFT! BE', POCO MALE, HAY HEY: BACIO BAGNATO, BACIO FORTUNATO!
IRMA! NON C'È STATO NESSUN BACIO!
OH! SCUSA, PENSAVO CHE POI...
BE'... NO! WES ERA COMPLETAMENTE BAGNATO E IO MI SENTIVO COSÌ IN COLPA!
SU CON LA VITA, HAY LIN! SIGNIFICA SEMPLICEMENTE CHE NON ERA ANCORA IL MOMENTO GIUSTO!
TU CREDI?
MA CERTO! VEDRAI CHE QUEL BACIO FINIRÀ PER ARRIVARE QUANDO MENO TE L' ASPETTI!
SARÀ! È CHE ORMAI IO ME L' ASPETTO DA UN MOMENTO AL- L' ALTRO...
INSOMMA, UNO DEI PROSSIMI GIORNI...

MA QUEL GIORNO NON È MERCOLEDÌ...
GRAZIE DI AVERMI ACCOMPAGNATO A PIEDI FINO A CASA, WES!
SAI UNA COSA? VORREI CHE ABITASSI PIÙ LONTANO, COSÌ AVREMMO PIÙ TEMPO PER CHIACCHIERARE E PROGRAMMARE NUOVI INCONTRI E...
E...?
E QUESTO...
!!
SBAM
ECCOTI, HAY LIN! CI HAI MESSO UNA VITA A TORNARE DA SCUOLA! COMINCIAVO A TEMERE CHE FOSSE SUCCESSO QUALCOSA...
PIUNF
MAMMA! N-NO... TRANQUILLA! NON È SUCCESSO NIENTE...
NON ANCORA!

E NON È NEMMENO VENERDÌ...
SPAZIALE, VERO? L'HO GIÀ VISTO DIECI VOLTE E NON MI ANNOIO MAI!
SPACE INVADERS
YAWN! SOTTOSCRIVO PIENAMENTE...

GUARDA CHE TI HO SENTITO RUSSARE GIÀ A METÀ DEL PRIMO TEMPO!
MA COSA DICI?

ESPRIMEVO SEMPLICEMENTE IL MIO ENTUSIASMO IN LINGUA ALIENA!
PFFFT! D'ACCORDO, D'ACCORDO! LA PROSSIMA VOLTA IL FILM LO SCEGLI TU!

PERÒ È UN PECCATO CHE NON TI PIACCIANO LE STORIE DI EXTRA-TERRESTRI...
NON PRENDERTELA! È CHE PREFERISCO UN ALTRO TIPO...
...DI INCONTRI RAVVICINATI!

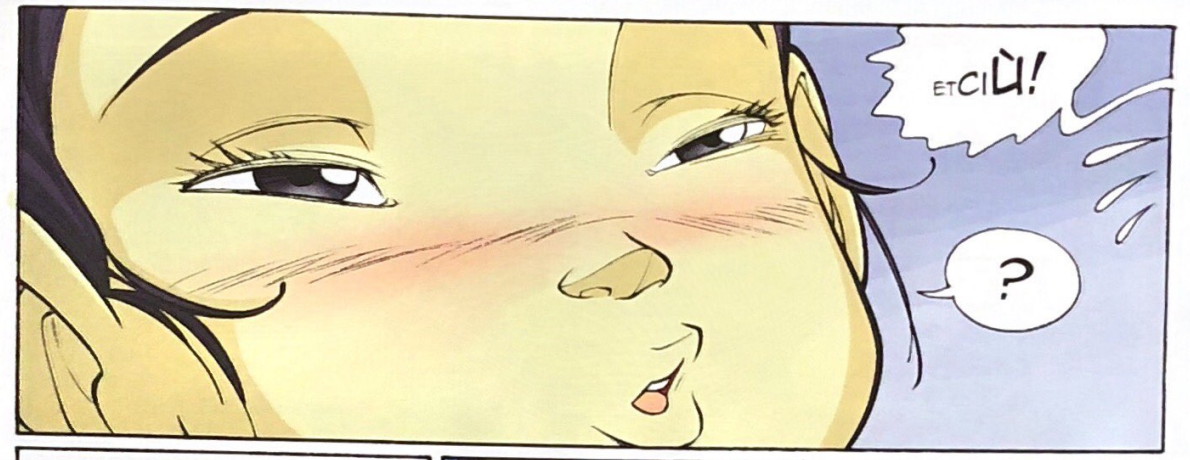
ETCIÙ!
?

SCUSA, È... È CHE MI SONO RAFFREDATO! L' ALTRO GIORNO AL FARO...
...PER DARE LA GIACCA A ME, CREDENDO CHE TREMASSI PER IL FREDDO!

CHE SFORTUNA!
ACQUARIO?

ERA SOLO UN SUGGERIMENTO SU DOVE ANDARE INSIEME DOMENICA!
OPS!

PENSO CHE SIA PROPRIO UNA BELLA IDEA!

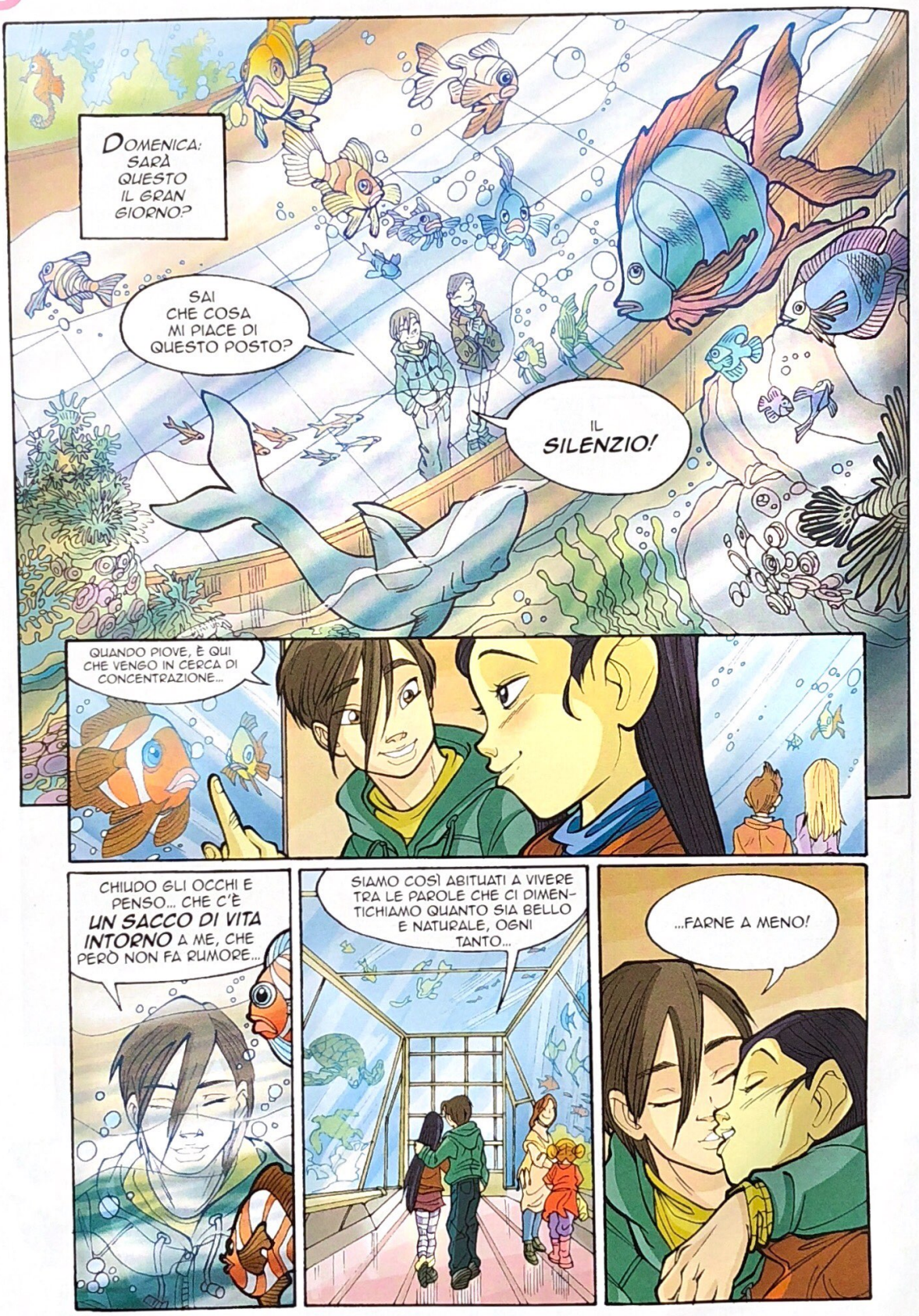
DOMENICA: SARÀ QUESTO IL GRAN GIORNO?
SAI CHE COSA MI PIACE DI QUESTO POSTO?
IL SILENZIO!
QUANDO PIOVE, È QUI CHE VENGO IN CERCA DI CONCENTRAZIONE...
CHIUDO GLI OCCHI E PENSO... CHE C'È UN SACCO DI VITA INTORNO A ME, CHE PERÒ NON FA RUMORE...
SIAMO COSÌ ABITUATI A VIVERE TRA LE PAROLE CHE CI DIMENTICHIAMO QUANTO SIA BELLO E NATURALE, OGNI TANTO...
...FARNE A MENO!

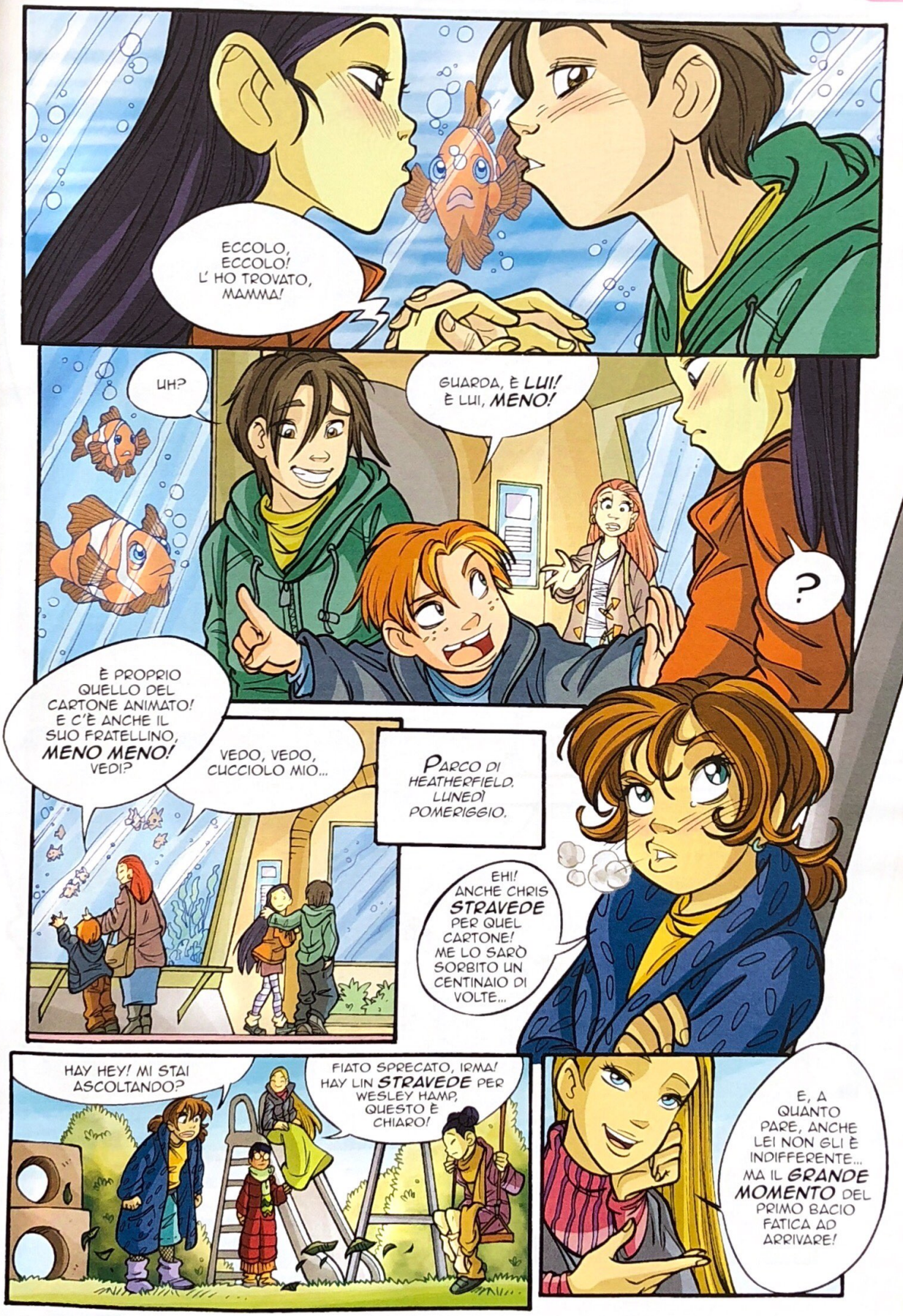
ECCOLO, ECCOLO! L' HO TROVATO, MAMMA!
UH?
GUARDA, È LUI! È LUI, MENO!
?
È PROPRIO QUELLO DEL CARTONE ANIMATO! E C'È ANCHE IL SUO FRATELLINO, MENO MENO! VEDI?
VEDO, VEDO, CUCCIOLO MIO...
PARCO DI HEATHERFIELD. LUNEDÌ POMERIGGIO.
EHI! ANCHE CHRIS STRAVEDE PER QUEL CARTONE! ME LO SARÒ SORBITO UN CENTINAIO DI VOLTE...
HAY HEY! MI STAI ASCOLTANDO?
FIATO SPRECATO, IRMA! HAY LIN STRAVEDE PER WESLEY HAMP, QUESTO È CHIARO!
E, A QUANTO PARE, ANCHE LEI NON GLI È INDIFFERENTE... MA IL GRANDE MOMENTO DEL PRIMO BACIO FATICA AD ARRIVARE!

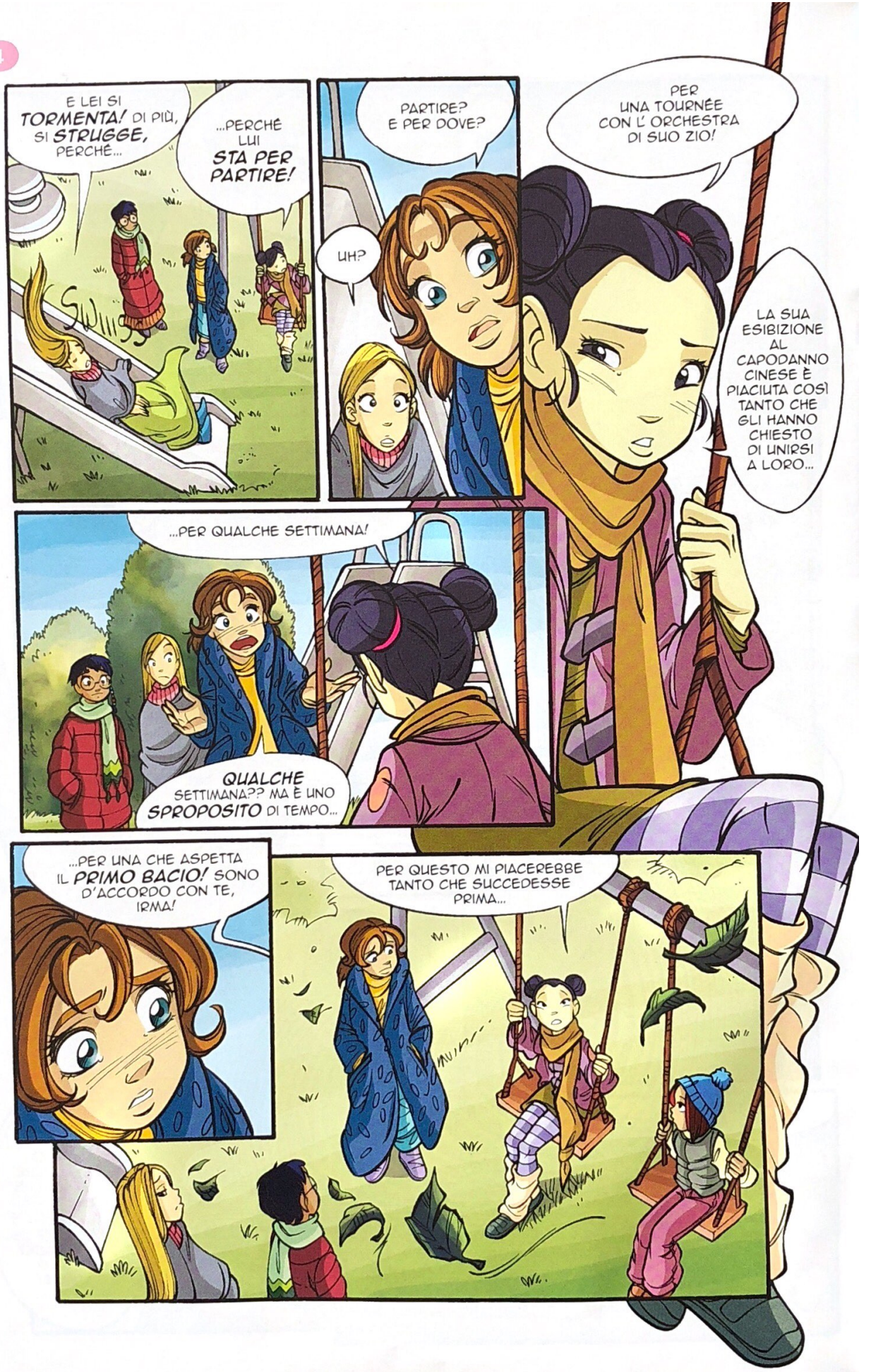
E LEI SI TORMENTA! DI PIÙ, SI STRUGGE, PERCHÉ...
...PERCHÉ LUI STA PER PARTIRE!
PARTIRE? E PER DOVE?
UH?
PER UNA TOURNÉE CON L'ORCHESTRA DI SUO ZIO!
LA SUA ESIBIZIONE AL CAPODANNO CINESE È PIACIUTA COSÌ TANTO CHE GLI HANNO CHIESTO DI UNIRSI A LORO...
...PER QUALCHE SETTIMANA!
QUALCHE SETTIMANA?? MA È UNO SPROPOSITO DI TEMPO...
...PER UNA CHE ASPETTA IL PRIMO BACIO! SONO D'ACCORDO CON TE, IRMA!
PER QUESTO MI PIACEREBBE TANTO CHE SUCCEDESSE PRIMA...

MA, SI SA, PIÙ SI DESIDERA UNA COSA E MENO QUELLA TENDE AD ARRIVARE...
FOTOTESSERE
SHOP
...SPECIALMENTE SE CI SI METTE DI MEZZO QUALCHE INCONVENIENTE... IN CARNE E OSSA!
OPS! SCUSATE! NON MI ERO ACCORTA CHE CI FOSSE GIÀ QUALCUNO!
??
O QUALCHE CONTRATTEMPO "TECNICO"!
ULP! MI SI È FERMATO L'OROLOGIO! HAI IDEA DI CHE ORE SIANO?
COSÌ, CAPITA DI RITROVARSI COL TEMPO AGLI SGOCCIOLI E NON AVERE ANCORA OTTENUTO QUEL CHE SI SPERAVA...
DEVO PRENDERLO! È L'UNICO CHE VA NELLA MIA DIREZIONE... E NON HO ANCORA PREPARATO I BAGAGLI PER DOMANI!
1
...E A POTER CONTARE ORMAI SOLO SU UN'ULTIMA POSSIBILITÀ!
ALLE NOVE, ALLA STAZIONE DEGLI AUTOBUS, OK?
CI SARÒ!

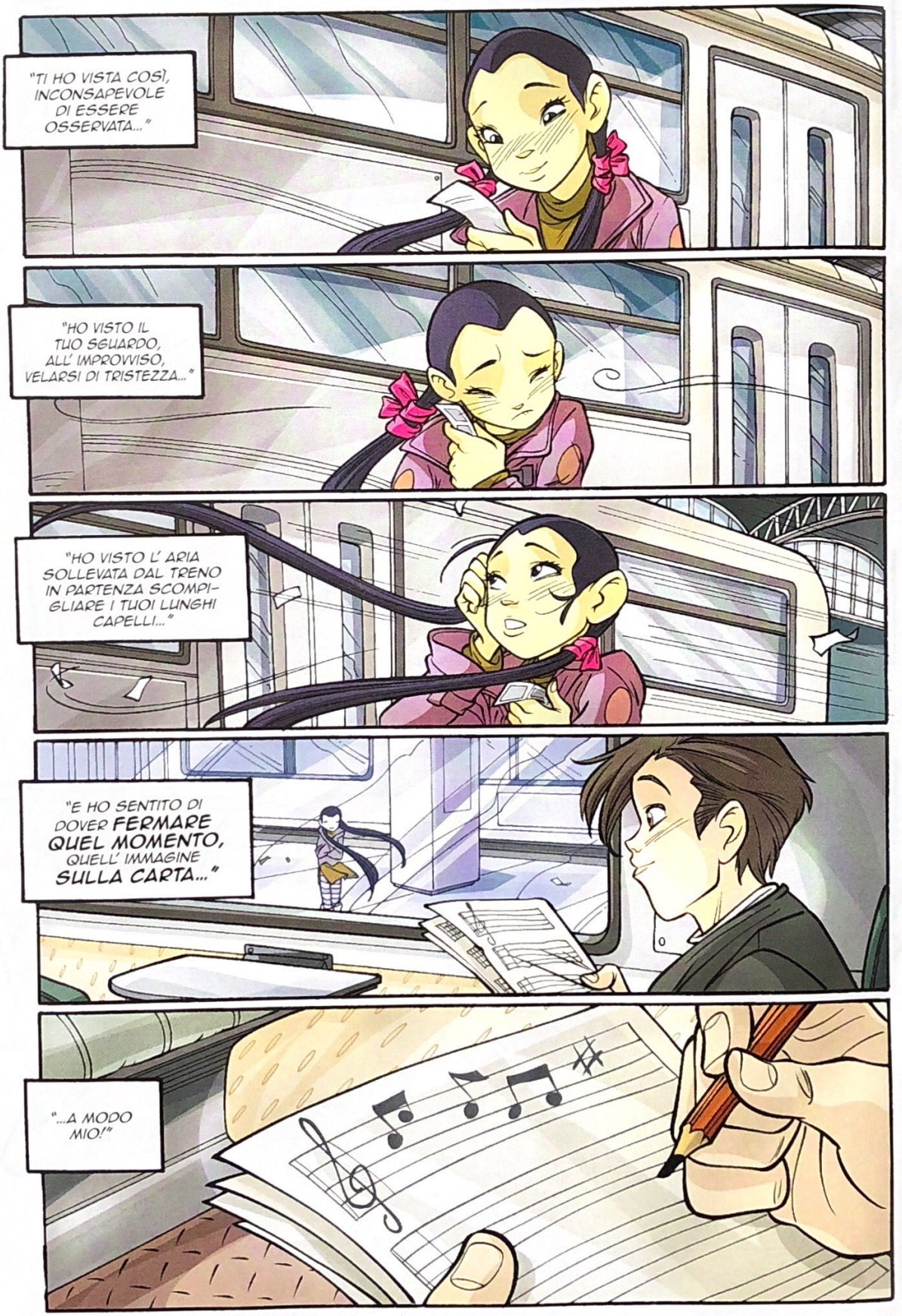
"TI HO VISTA COSÌ, INCONSAPEVOLE DI ESSERE OSSERVATA..."
"HO VISTO IL TUO SGUARDO, ALL' IMPROVVISO, VELARSI DI TRISTEZZA..."
"HO VISTO L' ARIA SOLLEVATA DAL TRENO IN PARTENZA SCOMPIGLIARE I TUOI LUNGHI CAPELLI..."
"E HO SENTITO DI DOVER FERMARE QUEL MOMENTO, QUELL' IMMAGINE SULLA CARTA..."
"...A MODO MIO!"

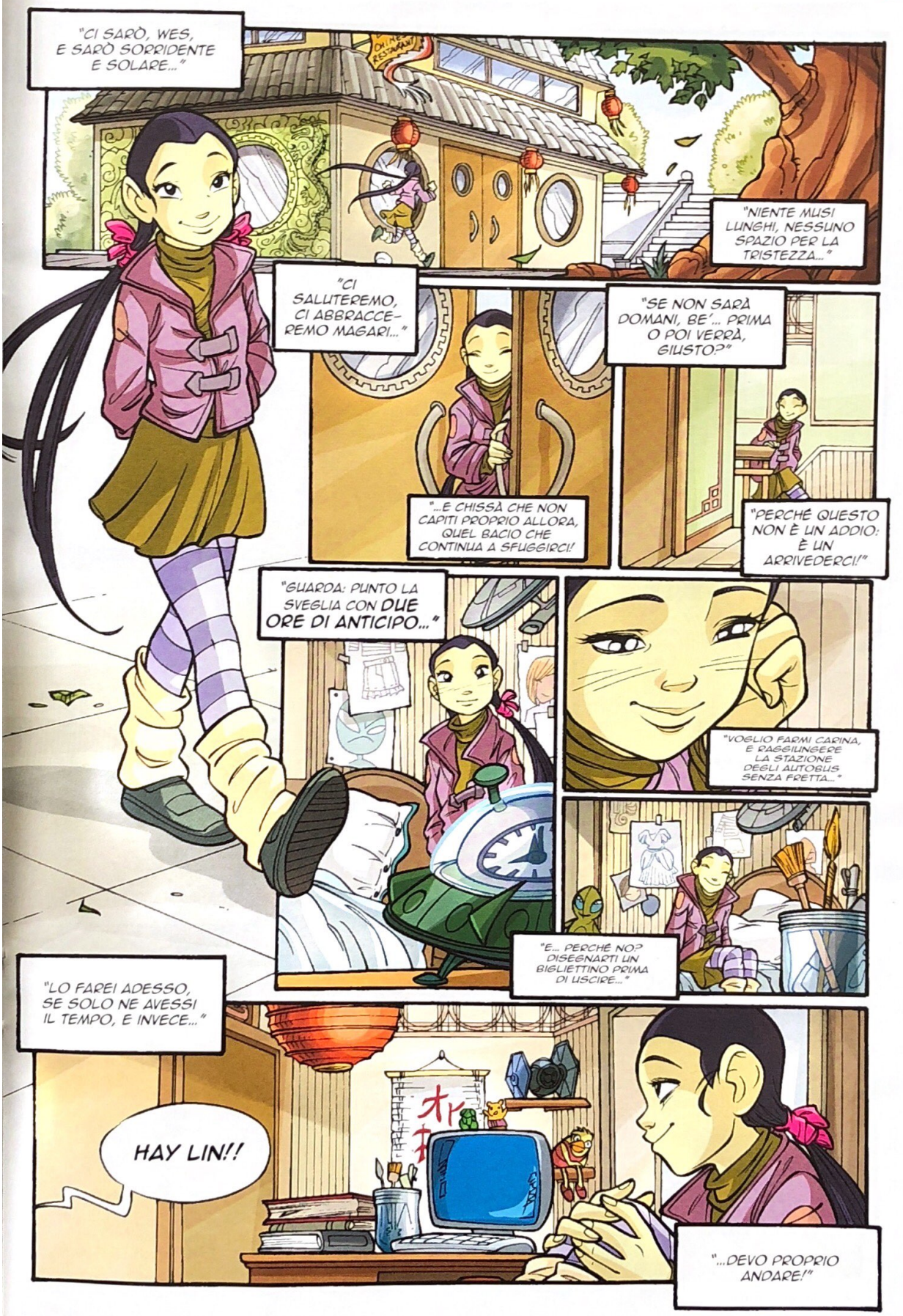
"CI SARÒ, WES, E SARÒ SORRIDENTE E SOLARE..."
"NIENTE MUSI LUNGHI, NESSUNO SPAZIO PER LA TRISTEZZA..."
"CI SALUTEREMO, CI ABBRACCEREMO MAGARI..."
"...E CHISSÀ CHE NON CAPITI PROPRIO ALLORA, QUEL BACIO CHE CONTINUA A SFUGGIRCI!"
"SE NON SARÀ DOMANI, BE'... PRIMA O POI VERRÀ, GIUSTO?"
"PERCHÉ QUESTO NON È UN ADDIO: È UN ARRIVEDERCI!"
"GUARDA: PUNTO LA SVEGLIA CON DUE ORE DI ANTICIPO..."
"VOGLIO FARMI CARINA, E RAGGIUNGERE LA STAZIONE DEGLI AUTOBUS SENZA FRETTA..."
"E... PERCHÉ NO? DISEGNARTI UN BIGLIETTINO PRIMA DI USCIRE..."
"LO FAREI ADESSO, SE SOLO NE AVESSI IL TEMPO, E INVECE..."
HAY LIN!!
"...DEVO PROPRIO ANDARE!"

SABATO SERA: PER ALCUNI È TEMPO DI USCITE...

PER ALTRI DI... ENTRATE!
ULP! UN VERO PIENONE!
GIÀ, TI DISPIACEREBBE RESTARE A DARCI UNA MANO STASERA, TESORO?

TEMPO DI PREPARARSI ALLA PARTENZA...
WES! HAI CHIUSO I BAGAGLI?
EHM... QUASI, MAMMA!

...E GESTIRE GLI ARRIVI!
BUONASERA! AVETE PRENOTATO?
NO, CARA, MA È UN'OCCASIONE SPECIALE E SE FOSSE POSSIBILE...

D'ACCORDO, VEDO DI TROVARVI POSTO... EHM... DA QUALCHE PARTE!

E QUANDO, ALLA FINE, LE LUCI SI SPENGONO E LA CITTÀ VA A DORMIRE...

...QUALCUNO HA IL SONNO PIÙ PESANTE DI ALTRI!
BONF

DRIIN
INN
MOLTO PIÙ PESANTE...
TANTO PESANTE DA NON SENTIRE...
DRIIIIN
LA SVEGLIA! PUFF! ECCO, LO SAPEVO, AVREI DOVUTO PUNTARNE DUE! NO, TRE! TUTTE LE SVEGLIE DELLA CAS...
...AH!
NOOOO! ASPETTA! WESLEY, SONO QUI! SONO ARRIVATA, ASPETTA!
VROOO
OOM
MMM... ASPETTA... ASPETTAM...
...IIIIIH!!

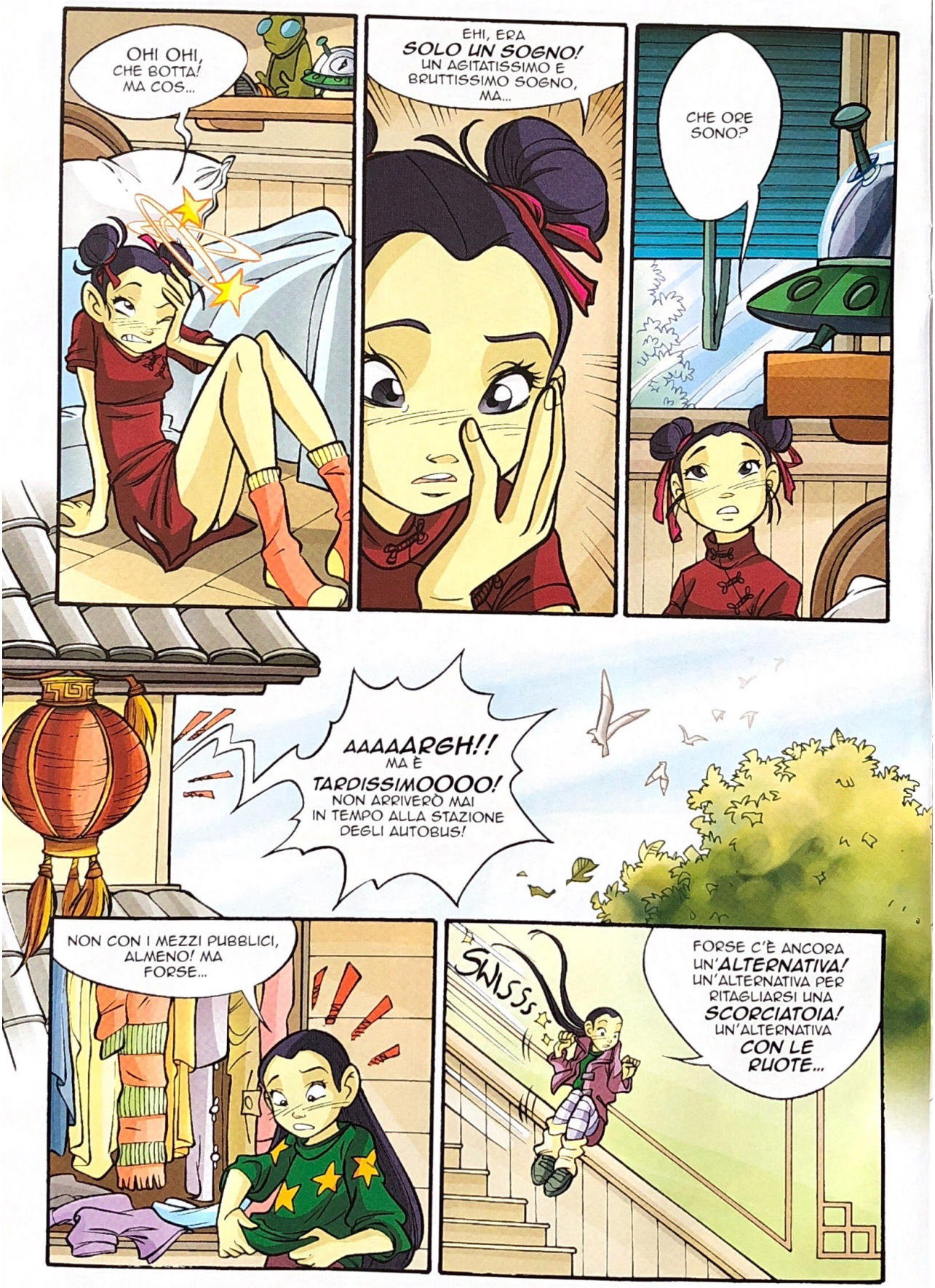
OHI OHI, CHE BOTTA! MA COS...
EHI, ERA SOLO UN SOGNO! UN AGITATISSIMO E BRUTTISSIMO SOGNO, MA...
CHE ORE SONO?
AAAAARGH!! MA È TARDISSIMOOOO! NON ARRIVERÒ MAI IN TEMPO ALLA STAZIONE DEGLI AUTOBUS!
NON CON I MEZZI PUBBLICI, ALMENO! MA FORSE...
SWISSS
FORSE C'È ANCORA UN'ALTERNATIVA! UN'ALTERNATIVA PER RITAGLIARSI UNA SCORCIATOIA! UN'ALTERNATIVA CON LE RUOTE...

...IGH! A TERRA! LE RUOTE A TERRA!
FRAGILE
EPPURE... EPPURE DEV'ESSERCI UNA SOLUZIONE! PENSAPENSAPENSA....
CI SONO! WILL È LA SOLUZIONE!
"SPERO CHE NON STIA ANCORA DORMENDO! IN FONDO È DOMENICA MATTINA!"
NOOOOO, FIGURATI! SONO IN PIEDI DA ORE!
FIUUU! PER FORTUNA! SOLO TU PUOI AIUTARMI!
IL FATTO È CHE... BLA BLA... POCHISSIMO TEMPO... BLA BLA... STAZIONE DEGLI AUTOBUS...
UHM, SAI COSA TI DICO? SCHIZZO SUBITO DA TE COL MIO BOLIDE ROSSO...
E NON, COME MI HAI CHIESTO, PER PRESTARTI LA BICI...

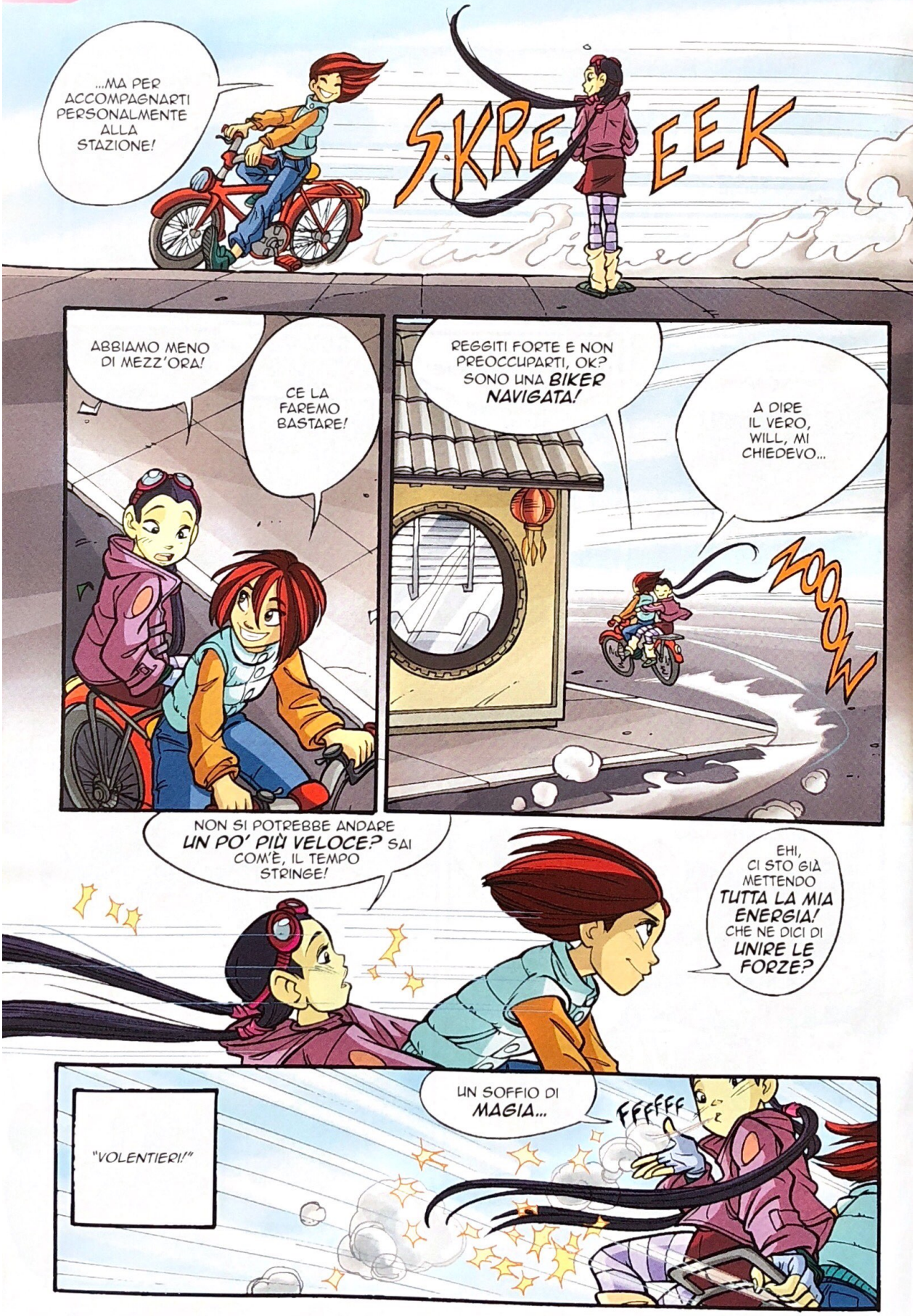
...MA PER ACCOMPAGNARTI PERSONALMENTE ALLA STAZIONE!
SKREEEK
ABBIAMO MENO DI MEZZ'ORA!
CE LA FAREMO BASTARE!
REGGITI FORTE E NON PREOCCUPARTI, OK? SONO UNA BIKER NAVIGATA!
A DIRE IL VERO, WILL, MI CHIEDEVO...
ZOOOW
NON SI POTREBBE ANDARE UN PO' PIÙ VELOCE? SAI COM'È, IL TEMPO STRINGE!
EHI, CI STO GIÀ METTENDO TUTTA LA MIA ENERGIA! CHE NE DICI DI UNIRE LE FORZE?
"VOLENTIERI!"
UN SOFFIO DI MAGIA...
FFFFFF

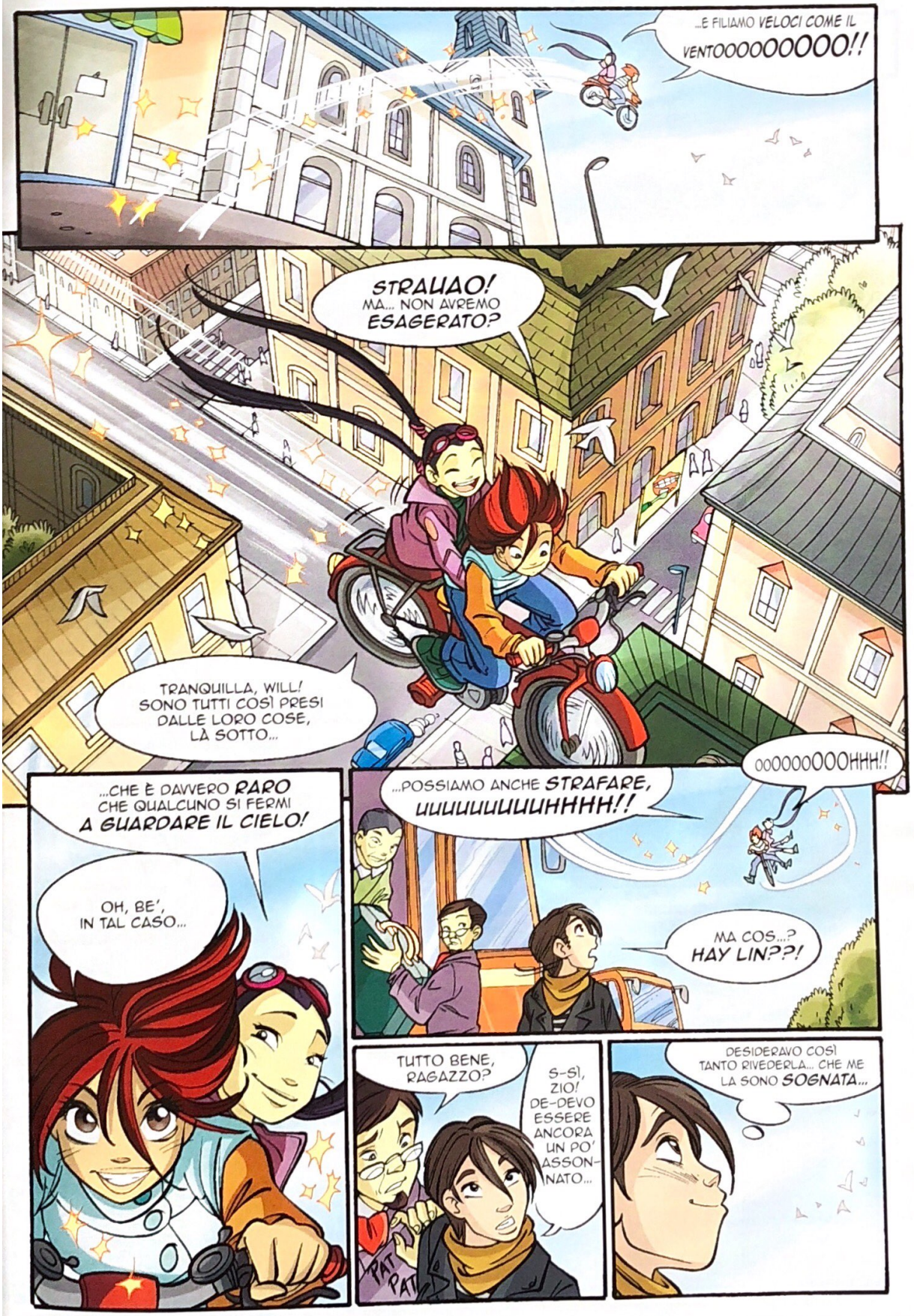
...E FILIAMO VELOCI COME IL VENTOOOOOOOOO!!
STRAUAO! MA... NON AVREMO ESAGERATO?
TRANQUILLA, WILL! SONO TUTTI COSÌ PRESI DALLE LORO COSE, LÀ SOTTO...
...CHE È DAVVERO RARO CHE QUALCUNO SI FERMI A GUARDARE IL CIELO!
OH, BE', IN TAL CASO...
...POSSIAMO ANCHE STRAFARE, UUUUUUUUUUHHHH!!
OOOOOOOOOHHH!!
MA COS...? HAY LIN??!
TUTTO BENE, RAGAZZO?
S-SÌ, ZIO! DE-DEVO ESSERE ANCORA UN PO' ASSONNATO...
PAT PAT
DESIDERAVO COSÌ TANTO RIVEDERLA... CHE ME LA SONO SOGNATA...

"...A OCCHI APERTI!"
OH, NOOO! QUESTA PROPRIO NON ME L' ASPETTAVO!
ACCIDENTI! A QUANTO PARE, IL TUO WESLEY E LA SUA ORCHESTRA NON SONO GLI UNICI A PARTIRE, STAMATTINA...
COME FAREMO A TROVARE IL PULLMAN GIUSTO?
NON NE HO IDEA, MA DOBBIAMO FARE IN FRETTA! WES MI HA DETTO CHE SAREBBERO PARTITI...
...ALLE NOVE IN PUNTO!
TLAK
VRMMMMMMMM
SCUSATE... UFF... PERMESSO... LASCIATEMI PASSARE, È URGENTE!
EHI! MA GUARDA DOVE VAI!
LAGGIÙ! QUEL PULLMAN HA APPENA ACCESO IL MOTORE!
DOVE? DOVE?
HAY LIN! ASPETTA!

VRRRMMM
MMM
VRRMMMM
WES!
VRR
RMM
MMM
HAY LIN SAPEVO CHE SARESTI ARRIVATA!
?
VRRMMMM
SALTA SU, PRESTO! È LA TUA ULTIMA POSSIBILITÀ!
UH?
VRRMMMM
GNNNN! CI SEI?
"CI SONO, WILL, E LO SO PER CERTO, ORA: IL GRANDE MOMENTO È ARRIVATO!"
VRRMMMM
"COME SUCCEDE CON LE COSE MIGLIORI, NON È AFFATTO COSÌ CHE ME L'ERO ASPETTATO..."

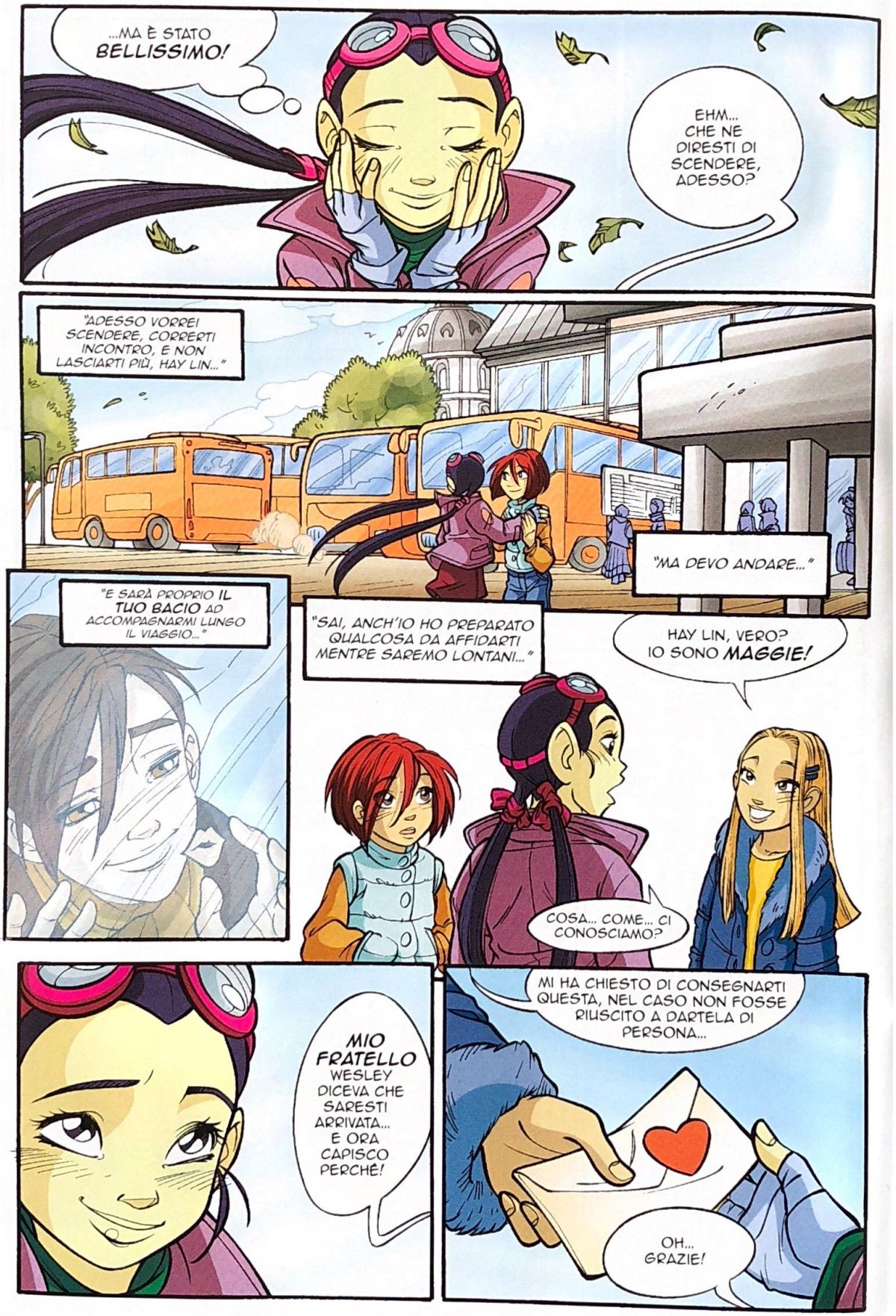
...MA È STATO BELLISSIMO!
EHM... CHE NE DIRESTI DI SCENDERE, ADESSO?
"ADESSO VORREI SCENDERE, CORRERTI INCONTRO, E NON LASCIARTI PIÙ, HAY LIN..."
"MA DEVO ANDARE..."
"E SARÀ PROPRIO IL TUO BACIO AD ACCOMPAGNARMI LUNGO IL VIAGGIO..."
"SAI, ANCH'IO HO PREPARATO QUALCOSA DA AFFIDARTI MENTRE SAREMO LONTANI..."
HAY LIN, VERO? IO SONO MAGGIE!
COSA... COME... CI CONOSCIAMO?
MIO FRATELLO WESLEY DICEVA CHE SARESTI ARRIVATA... E ORA CAPISCO PERCHÉ!
MI HA CHIESTO DI CONSEGNARTI QUESTA, NEL CASO NON FOSSE RIUSCITO A DARTELA DI PERSONA...
OH... GRAZIE!

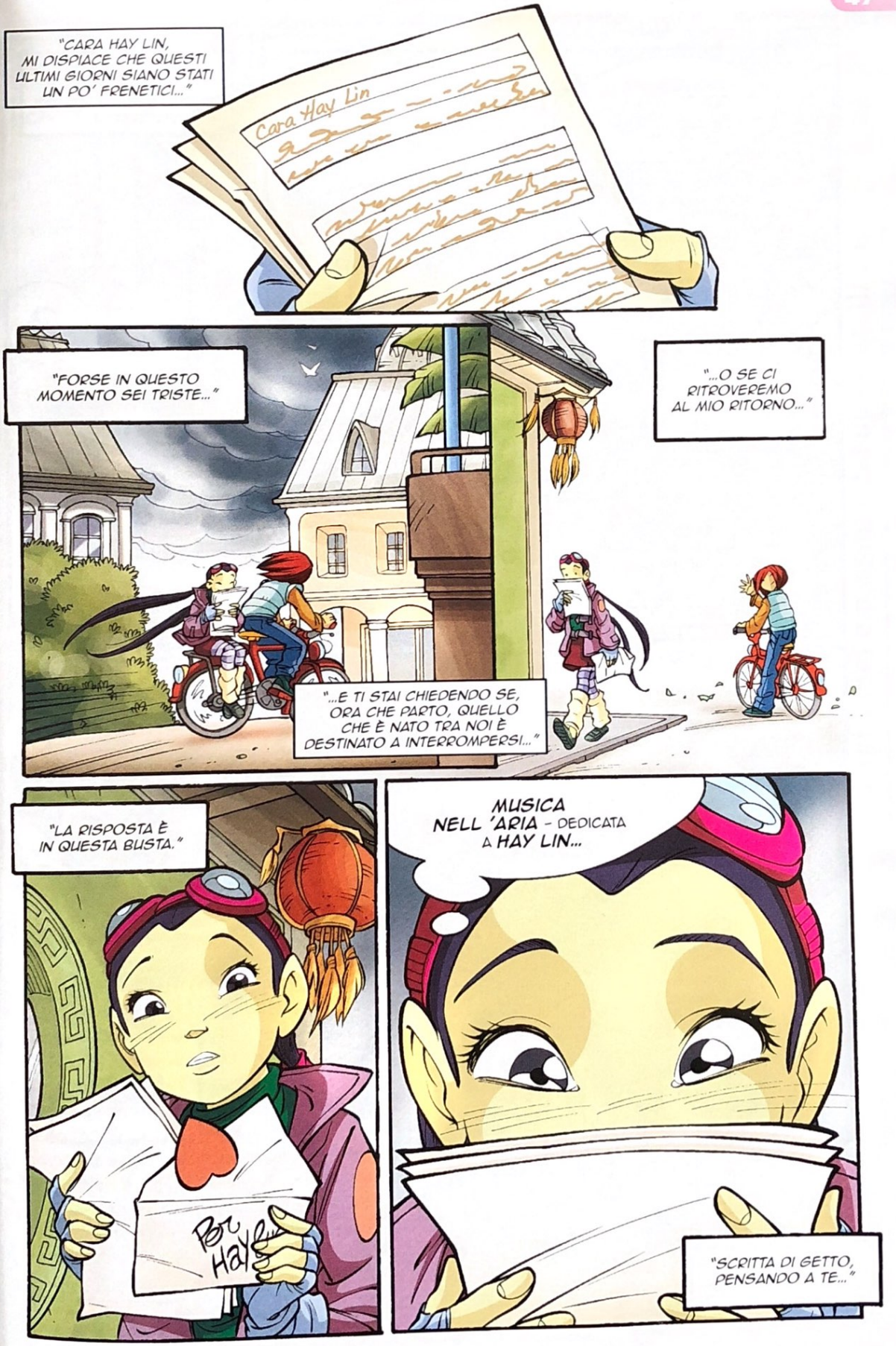
"CARA HAY LIN, MI DISPIACE CHE QUESTI ULTIMI GIORNI SIANO STATI UN PO' FRENETICI..."
Cara Hay Lin
"FORSE IN QUESTO MOMENTO SEI TRISTE..."
"...O SE CI RITROVEREMO AL MIO RITORNO..."
"...E TI STAI CHIEDENDO SE, ORA CHE PARTO, QUELLO CHE È NATO TRA NOI È DESTINATO A INTERROMPERSI..."
"LA RISPOSTA È IN QUESTA BUSTA."
Per Hay
MUSICA NELL 'ARIA - DEDICATA A HAY LIN...
"SCRITTA DI GETTO, PENSANDO A TE..."

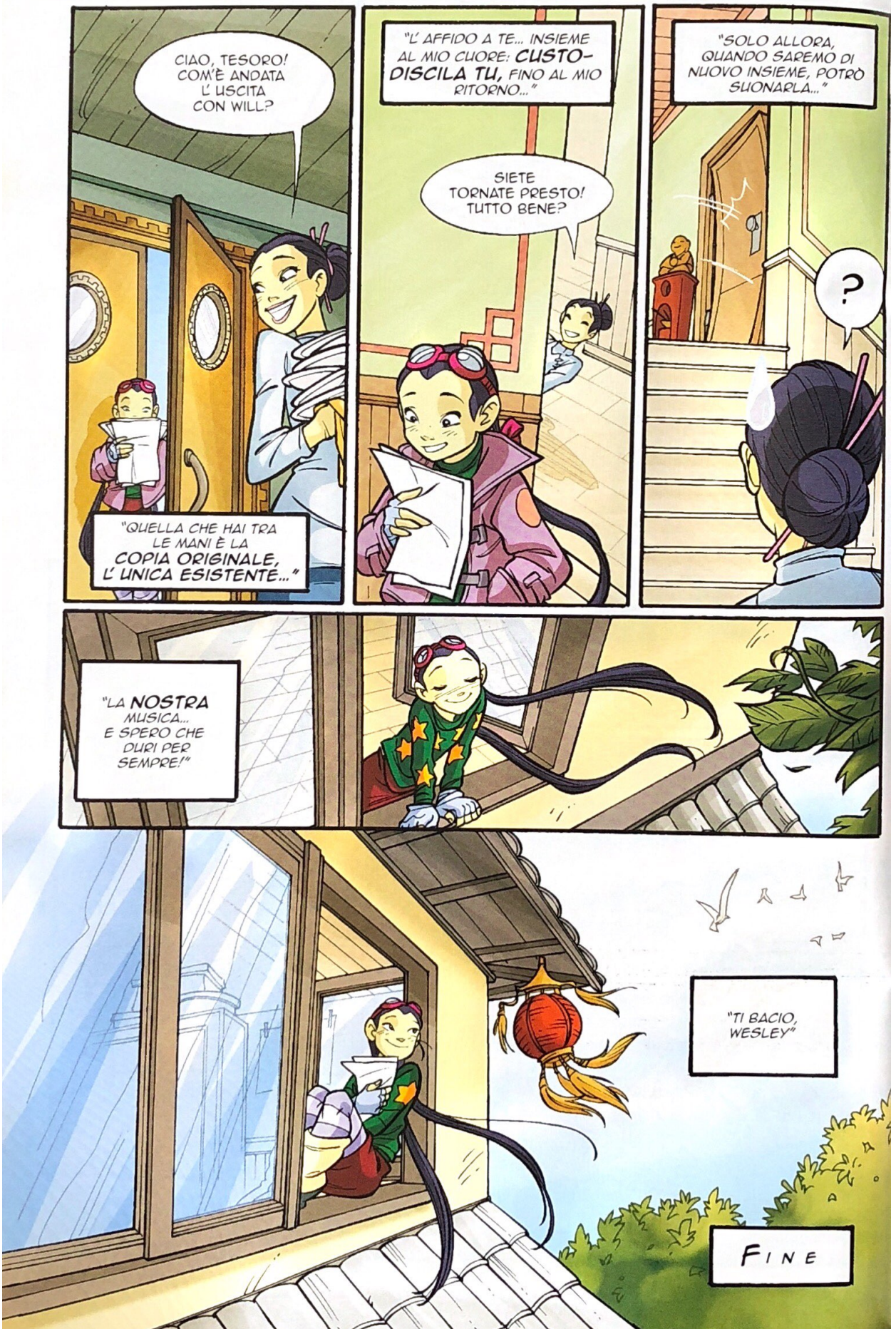
CIAO, TESORO! COM'È ANDATA L'USCITA CON WILL?
"QUELLA CHE HAI TRA LE MANI È LA COPIA ORIGINALE, L'UNICA ESISTENTE..."
"L'AFFIDO A TE... INSIEME AL MIO CUORE: CUSTODISCILA TU, FINO AL MIO RITORNO..."
SIETE TORNATE PRESTO! TUTTO BENE?
"SOLO ALLORA, QUANDO SAREMO DI NUOVO INSIEME, POTRÒ SUONARLA..."
?
"LA NOSTRA MUSICA... E SPERO CHE DURI PER SEMPRE!"
"TI BACIO, WESLEY"
FINE

You Witch

Momenti inediti di magia o storia da vivere insieme | Cerca

Disastri in cucina

VIDEO » RICERCA »

Sceneggiatura Augusto Macchetto
Disegni Lucio Leoni

Postato da: WILL

Replay

Like

Tanto
Abbastanza
Così così

Invia ad un amico

Condividi

BISOGNA ESSERE CREATIVI, IN CUCINA! AGGIUNGIAMO COSE A CASO, DAI!
SIGH...
SARÀ PIÙ EMOZIONANTE SE SCEGLIERÒ GLI INGREDIENTI A OCCHI CHIUSI!
IN EFFETTI, HO GIÀ I BRIVIDI!
ECCO! SONO SICURA CHE QUESTO DARÀ UN TOCCO PARTICOLARE!
OH, SICURO! È DETERSIVO PER PIATTI!
EHM... MEGLIO APRIRE GLI OCCHI! MA GUARDA...
...IL PROFUMO CHE MI HAI REGALATO A NATALE! CHE COSA CI FA QUI?
NON OSO PENSARLO! RIAPRIAMO IL LIBRO, DAI!
CHE NOIOSONE! SAPPI CHE LE MIE AMICHE SONO MOLTO PEGGIO DI ME IN CUCINA! SPECIALMENTE TARANEE!
FANTASTICO! NON CHIAMATEMI, QUANDO ORGANIZZERETE UNA CENA!
Cooking

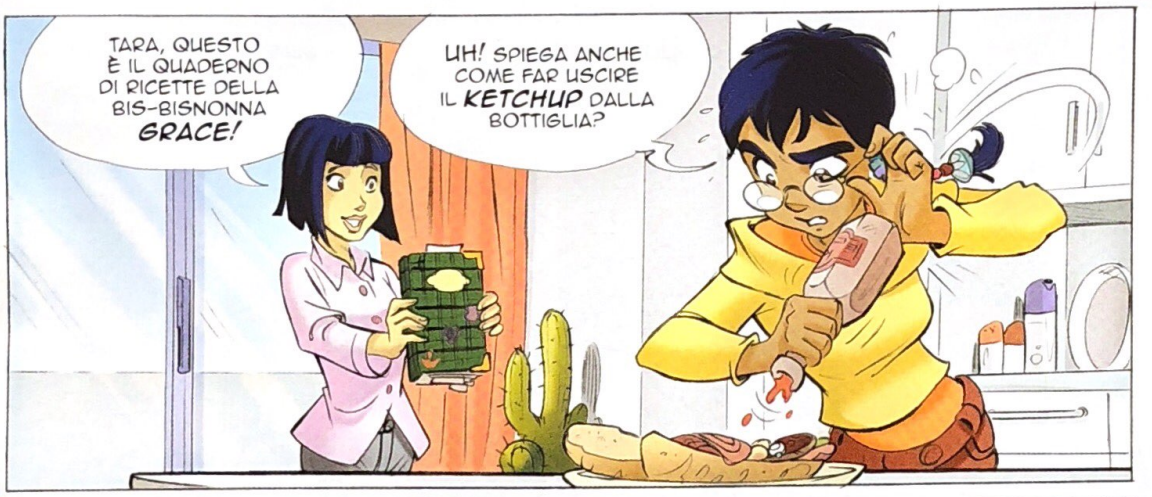
TARA, QUESTO È IL QUADERNO DI RICETTE DELLA BIS-BISNONNA GRACE!
UH! SPIEGA ANCHE COME FAR USCIRE IL KETCHUP DALLA BOTTIGLIA?

NON SCHERZARE! È ANTICHISSIMO E PREZIOSISSIMO! TE LO AFFIDO!
SÌ?

CONTIENE RICETTE TRAMANDATE DI FAMIGLIA IN FAMIGLIA...
ARGH!
SBLOT

...SCRITTE CON CURA DAI NOSTRI ANTENATI! MA LA COSA PIÙ IMPORTANTE...
INUTILE, NON VIENE VIA!

È CHE OGNI POSSESSORE DEL QUADERNO, DEVE LASCIARCI UN SEGNO!

E TRATTANDOSI DI UN QUADERNO DI CUCINA, IL SEGNO DOVRÀ ESSERE UNA MACCHIA!
OH!

LA BIS-BISNONNA LO MACCHIÒ DI OLIO! SUA FIGLIA DI CREMA PASTICCIERA...
OIL

E DI GENERAZIONE IN GENERAZIONE ARRIVÒ A ME, CHE LO MACCHIAI DI CAFFÈ!

ORA TOCCA A TE!
EHM... GIÀ FATTO! KETCHUP!

MA... MA... NON HAI ANCORA CUCINATO NIENTE!
SONO UNA RAGAZZA SVEGLIA! DEL RESTO, SONO TUA FIGLIA!

NON SO SE ABBRACCIARTI O METTERMI A STRILLARE...
LA PRIMA CHE HAI DETTO!

NON LAMENTARTI! SE SAPESSI CHE COSA HA COMBINATO CORNELIA...

CHE COSA STAI FACENDO, SORELLONA?
INVENTO LA RICETTA PIÙ DISGUSTOSA DELLA STORIA! C'È UN PREMIO IN PALIO!

STO CONTROLLANDO SU YOU CHEF SE QUALCUNO HA GIÀ CUCINATO QUALCOSA DI SIMILE...
PEPERONCINO, PAN DI SPAGNA, OLIVE, MERINGHE ALLA FRAGOLA...

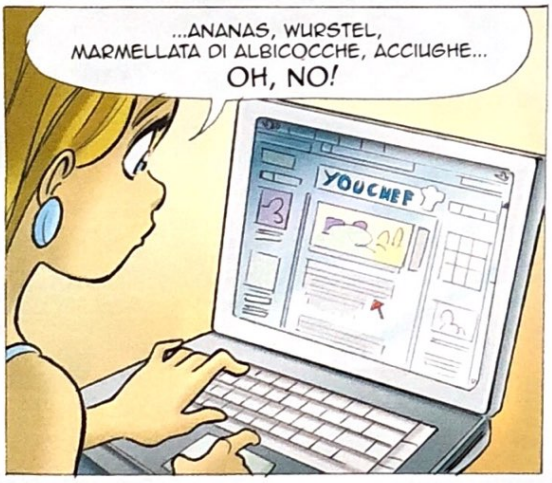
...ANANAS, WURSTEL, MARMELLATA DI ALBICOCCHE, ACCIUGHE... OH, NO!
YOUCHEF

UNA RICETTA SIMILE È GIÀ STATA POSTATA DA UN CERTO BOB!
YUM...

MA CHE BEL FRULLATONE! POSSO ASSAGGIARE?
NO! FERMO...

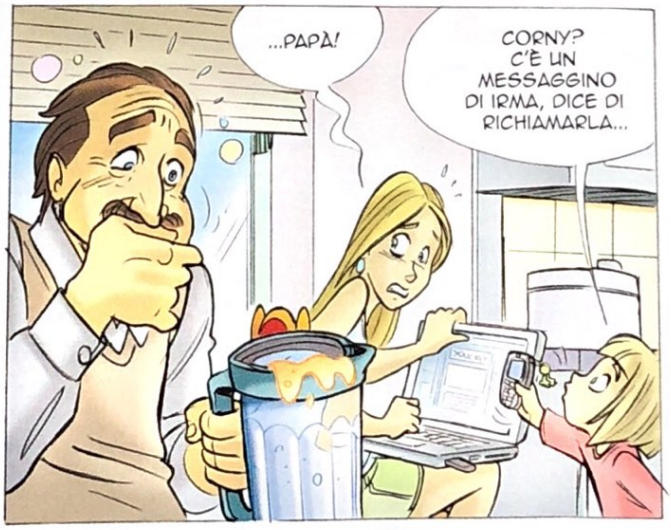
...PAPÀ!
CORNY? C'È UN MESSAGGINO DI IRMA, DICE DI RICHIAMARLA...

SECONDO ME HAI MESSO TROPPO LIEVITO NELL' IMPASTO, IRMA...
DUM-DUM-DUM... EH?
TROPPO LIEVITO!
MA NO, HO SEGUITO LA RICETTA... SAI, DOVRESTI SENTIRE QUESTO PEZZO!
INVECE TU DOVRESTI SPEGNERE QUELL' AFFARE! QUANDO SI CUCINA, SI CUCINA E BASTA!
PASTA? NO, VORREI DEL RISO...
INSISTO! CI HAI MESSO TROPPO...
?
POP
...LIEVITO
UAO! CHE FINALE ESPLOSIVO! MAMI, DEVI ASCOLTARLO!
BREEEP
BREEEP
BREEEP

STAVI CUCINANDO? ANCH'IO!
HAROLD, PUOI SMETTERE DI LAVARTI I DENTI E SPIEGARMI CHE COSA È SUCCESSO?
BE', NON È POI COSÌ MALE...
CUCINANDO È UNA PAROLA GROSSA!
A FURIA DI PARLARE DI CIBO MI È VENUTA FAME!
IDEA! ANDIAMO TUTTI AL RISTORANTE DI HAY LIN A RIMPINZARCI DI INVOLTINI PRIMAVERA!
NO! HO UN PROBLEMA, QUI! CI VEDIAMO IN PIZZERIA!
HAY LIN! TI AVEVO CHIESTO DI SPEGNERE IL FORNELLO DIECI MINUTI FA!

E così...
SAPETE CHE DA COME UNA MANGIA LA PIZZA SI CAPISCONO TANTE COSE?
PIZZA
MENU
IO... GLOM... LA PIEGO IN DUE! CHE COSA VUOL DIRE?
CHE HAI FRETTA DI MANGIARLA! TIPO AFFAMATO!
IO LA TAGLIO A FETTE!
TIPO ORDINATO!
IO LA MANGIO PARTENDO DAL CENTRO!
TIPO GOLOSO! WILL E MATT INVECE SONO... TIPO INNAMORATO!
PERCHÈ? CIOMP... DA CHE COSA SI CAPISCE?
OH, DA NIENTE! PURA INTUIZIONE!
CORNELIA INVECE È UN TIPO DISTRATTO!
FA' ASSAGGIARE ANCHE ME!
FINE